An aerial photograph of the Manhattan Bridge in New York City. The bridge is a suspension bridge with two tall, blue, A-frame towers. The bridge deck is filled with a large crowd of people, appearing as a dense line of small figures. The bridge spans across a wide body of water, with a cityscape and greenery visible in the background. The sky is clear and blue.

Topluluğun gücü
düşündüğünüzden daha
yakın

IBM Lotusphere® Comes to You 2009

Gösterge Panoları (Dashboard) ile İş Performansınızı Yönetin

- - Özcan Çavuş
 - Bilgi Teknolojisi Uzmanı, Lotus

Lotusphere® 2009



Gündem

□ Dashboard Accelerator'ın Tanıtımı



□ Müşteriler Sorunlarını Çözmek için WebSphere Portal ve Dashboard Accelerator'ı Nasıl Kullanıyor



□ Bir Bakışta Ürün Yetenekleri ve Yeni Özellikler



□ Gösterim ve Yerleştirmeye İlişkin İpuçları



□ Sorular ve Yanıtlar

WebSphere Portal için IBM Accelerator Programları

IBM Collaboration
Accelerator

IBM Content
Accelerator

IBM Industry
Accelerators

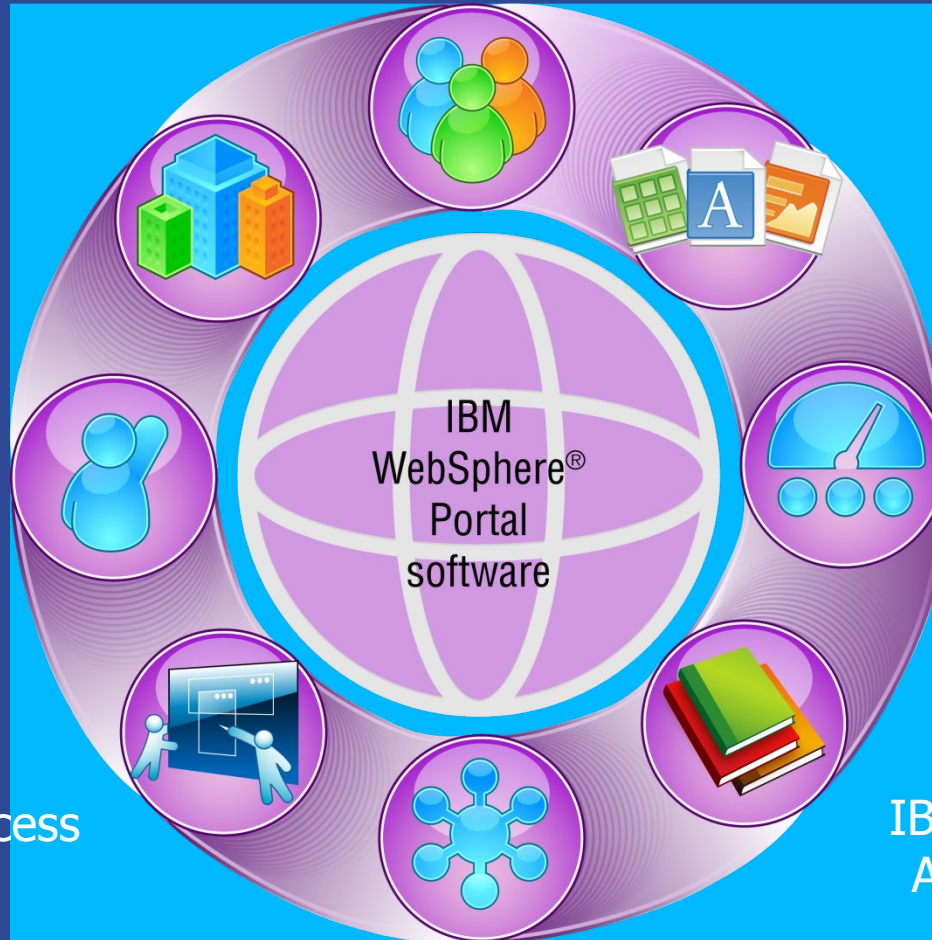

IBM Dashboard
Accelerator

IBM Self-Service
Accelerator

IBM Learning
Accelerator

IBM Business Process
Accelerator

IBM Enterprise Suite
Accelerator

Lotus software

Lotusphere 2009



IBM Dashboard Accelerator

Performans verilerini kişiselleştirilmiş, portal tabanlı gösterge panoları ve puan kartları yoluyla gerçek zamanlı temel performans göstergeleri şeklinde sağlayarak kuruluşların performans verilerine verinin bulunduğu yerden ulaşmasına yardımcı olur. Kullanıcıların sorunlar kritik duruma gelmeden en büyük etki noktasında gerekeni yapmasına yardım etmek için uyarı ve araçlar sağlar.

- **Uyumlaştırılmayı** ortak, görünür bir dizi hedef çevresinde **yönlendirin**
- Her göreve uyarlanmış, kişiselleştirilmiş grafik kullanıcı arabirimi ile elle yürütülen ve kaynakların yoğun kullanıldığı süreçleri **otomatikleştirin**
- Tümlleşik, gerçek zamanlı görünümümlerle bilgiye bulunduğu yerde **erişin**
- Portal işbirliği ve iş akışı bütünleştirmesi yoluyla sorunlara proaktif olarak müdahale edilmesine yardımcı olan kullanımı kolay görünümümlerle **gereğini yapın**
- Gösterge panoları oluşturmak için gerekli zamanı, maliyeti ve becerileri azaltan hızlı bir araya getirme araçlarıyla **maliyetleri düşürün**



Yeniden Kullanılabilir Tasarım Bileşenleri Özel Portletlerin Oluşturulmasını Hızlandırır

Özet & Ayrıntılar

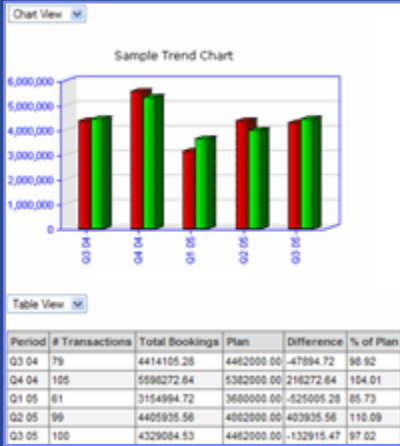

Hiyerarşi Ayrıntıları

Status	Office	Office Manager	Actual	Plan	Difference	% of Plan
●	Miami	Marcus San Antonio	\$210,060	\$220,000	-\$9,940	95.48
●	Dallas	Jane Johannsen	\$269,522	\$354,000	-\$84,478	76.14
●	Atlanta	Helena Krack	\$133,773	\$177,000	-\$43,227	75.58
●	Houston	Robert Roland	\$211,939	\$429,000	-\$217,061	49.4

● = Excellent (Above 90.0%) ● = On Track (Between 70.0 - 90.0%) ● = Warning (Below 70.0%)

Özet Sırası

Opportunity	Amount	Stage	Committed	Days at Stage	Days Old
Boston Industries HR Connection	25,300	S	Y	29	162
Boston Industries HR Connection	28,434	S	Y	40	221
Corp Network Upgrades	30,000	S	N	49	149
Intech PR Project	28,434	S	Y	40	175
MachineTec Install	18,300	S	Y	39	158
MachineTec Upgrades	48,300	S	Y	39	158
P.A. Network Center	43,000	S	N	29	145
T&T Server Upgrades	13,500	S	Y	38	158
Williams and Company HR Pilot	38,434	S	Y	29	205
9 Opportunities	273,702		7 of 9	37	170

* Red = opportunities at stage over 30 days

Kayıt Listesi & Ayrıntı

Opportunity Name	Rep	Amount	Stage	Committed	Initiated	Forecast Date
T&T Support Contract	Fred Carrier	\$35,500	1	N	12/01/04	03/31/05
AlcaTec server upgrades	Fred Carrier	\$25,500	2	N	09/01/04	03/31/05
AlcaTec.com Next Rev	Fred Carrier	\$25,000	1	N	10/01/04	05/31/05
AlcaTec services contract	Fred Carrier	\$19,000	3	N	10/01/04	03/31/05
T&T New Architecture	Fred Carrier	\$15,000	2	N	10/01/04	03/31/05
T&T Server Upgrades	Fred Carrier	\$13,500	5	Y	09/01/04	12/01/04

Açıklama Notları

Chart Comments

You may view any comments that you are authorized to see; other comments are not displayed.

What's going on here?
When is this going to start? It's been "In process" for 3 weeks, what's going on here?
-wpadmin 03/20/2007 05:23 AM
@ demos.doc

Re: What's going on here?
The order is packaged and will ship as soon as UPS comes by to pick it up
-wpadmin 03/20/2007 22:26 PM

Durum Göstergesi

	2003	2004	Change
YTD Operating Profit	32,202	31,942	-0.81%
YTD ROE	24.94%	23.97%	-3.89%
YTD Sales	1,120,783	1,220,060	8.86%
YTD Gross Margin	258,927	282,078	8.94%
YTD Loss Absorption	14.10%	20.40%	44.68%
Average Company Size	2,700	2,870	6.30%

Haritalar



Durum Sayfası

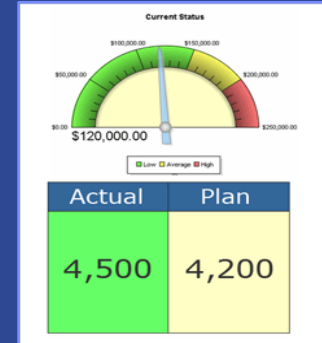

Soru Süzgeci

Region: Southeast US

Office: Houston

Rep: Fred Carrier

Özelleştirilmiş ve Güvenli Görev Tabanlı Görünümlerle Elle Yürütülen Süreçleri Otomatikleştirin

Satış Başkan Yardımcısı

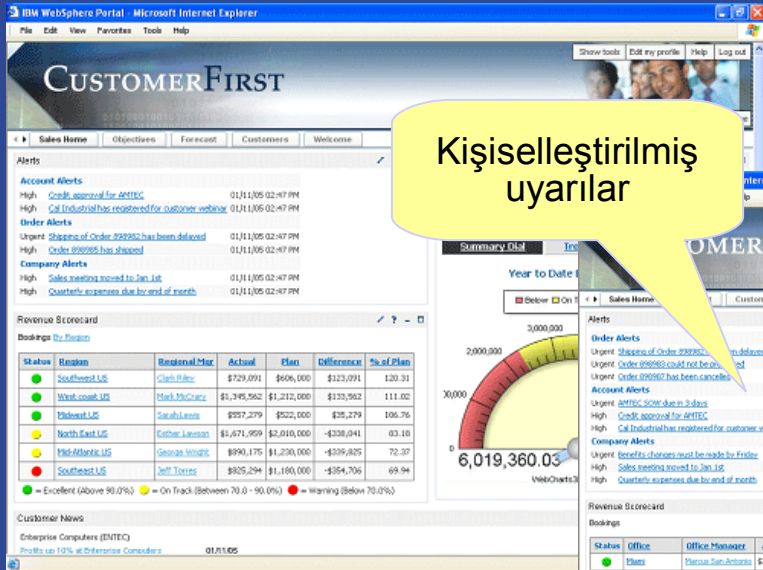

Bölge Müdürü

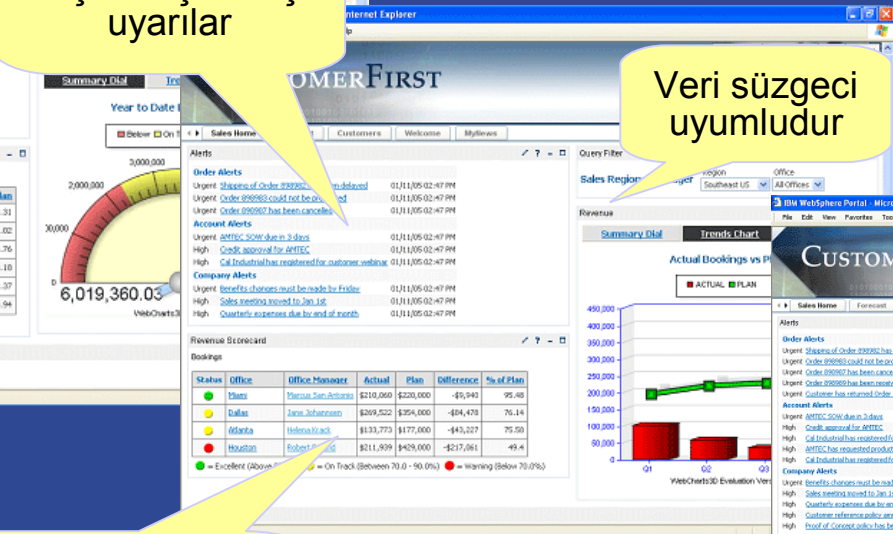

Yerel Satış Müd.



Puan kartı yalnızca bölge bilgilerini gösterir

Puan kartı yalnızca ofis bilgilerini gösterir

Gündem

- Dashboard Accelerator'ın Tanıtımı



- Müşteriler Sorunlarını Çözmek için WebSphere Portal ve Dashboard Accelerator'ı Nasıl Kullanıyor



- Bir Bakışta Ürün Yetenekleri ve Yeni Özellikler



- Gösterim ve Yerleştirmeye İlişkin İpuçları



- Sorular ve Yanıtlar

TransMontaigne Hakkında Genel Bilgiler

■ Profil

- ▶ Petrol, benzin ve kimyasal ürünler tedarik zinciri ve dağıtım hizmetlerine ilişkin lider sağlayıcı
- ▶ Yıllık 8 milyar ABD dolarını aşan gelir

■ Zorluklar: Operasyonları Daha İyi Görebilmek

- ▶ Satış ve Pazarlama, müşteri isteklerine yanıt vermek üzere veri toplamak için her gün saatlerce zaman harcıyor
- ▶ Finans personeli faturalama bilgilerini toplamak, çözümlmek ve bilgilerin mutabakatını sağlamak için çok fazla zaman/çaba harcıyor
- ▶ Yeni raporları yalnızca iş analistleri elle hazırlayabilir
- ▶ Müşteri başına çıkarılan akaryakıt, faturalamalar ve fiyat analizleri hakkındaki bilgilere gerçek zamanlı erişim gerekli

■ Gereksinimler

- ▶ Kuruluş içinde çok çeşitli kullanıcıların bilgilere kolayca erişebilmesini sağlama
- ▶ iSeries işlemisel bilgileriyle ve ayrı veri kaynaklarıyla (DB2, SAP, elektronik çizelgeler vb.) bütünleştirme
- ▶ Uygulamaları hızla oluşturmak için kapsamlı Java becerilerine gereksinim olmadan şirket içi RPG programlama ekibinden yararlanma
- ▶ Güvenlik, tutarlılık ve kontrol, esneklik ve ortak arabirimi sağlamak için açık, hizmet odaklı, portal tabanlı bir ortamda hizmet sağlama



Önceki Uygulamalar...

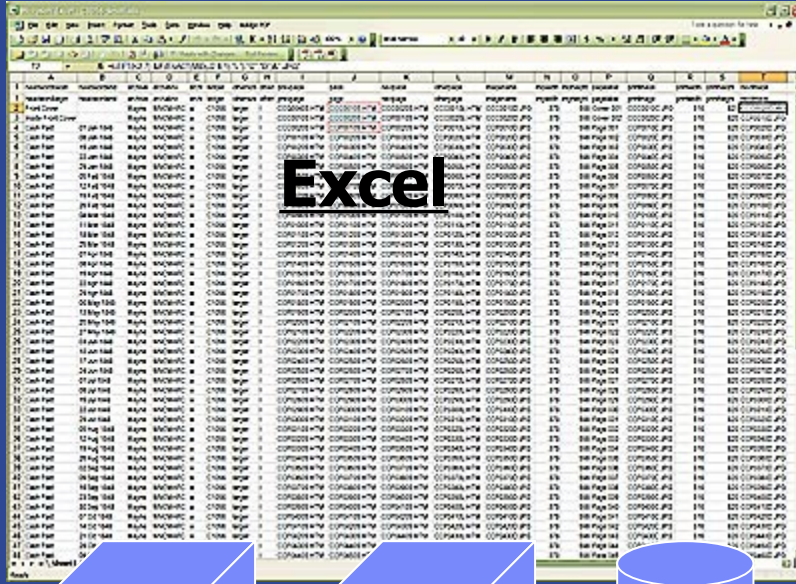

■ Excel Elektronik Çizelgeleri

- ▶ Otomasyon yoktu
- ▶ Hızla güncelliğini yitiriyordu
- ▶ Yüksek hata payı vardı

■ Akaryakıt Fiyat Analizi

- ▶ Dev bir elektronik çizelgede izleniyordu
- ▶ Raporu çıkarmak koca bir gün alıyordu
- ▶ Yalnızca haftalık olarak güncelleniyordu

■ Bölgesel Benzin Dağıtım Terminallerindeki Verilerle Mutabakat

- ▶ Mutabakat elle gerçekleştiriliyordu
- ▶ Doğrudan müşteri faturalama sorunlarıyla ilgiliydi



... Sonraki Uygulamalar

- Görev tabanlı gösterge panolarını hızla oluşturup yerleştirmek için IBM WebSphere Portal ve Dashboard Accelerator'ı kullandı. Bu gösterge panoları:

- ▶ Çok sayıda kullanıcı için önemli terminal, ürün, müşteri ve faturalama bilgilerine anında erişim sağlıyor
- ▶ Dikkat gerektiren alanları gösteriyor ve vurguluyor
- ▶ Kullanıcıların hem özel görünüşleri süzmesine hem de ayrıntılara inmesine olanak tanıyor
- ▶ Bilgileri güvenli, görev tabanlı olarak görüntülemek için tek bir ortak çalışma alanı ve kullanıcı arabirimi sağlıyor

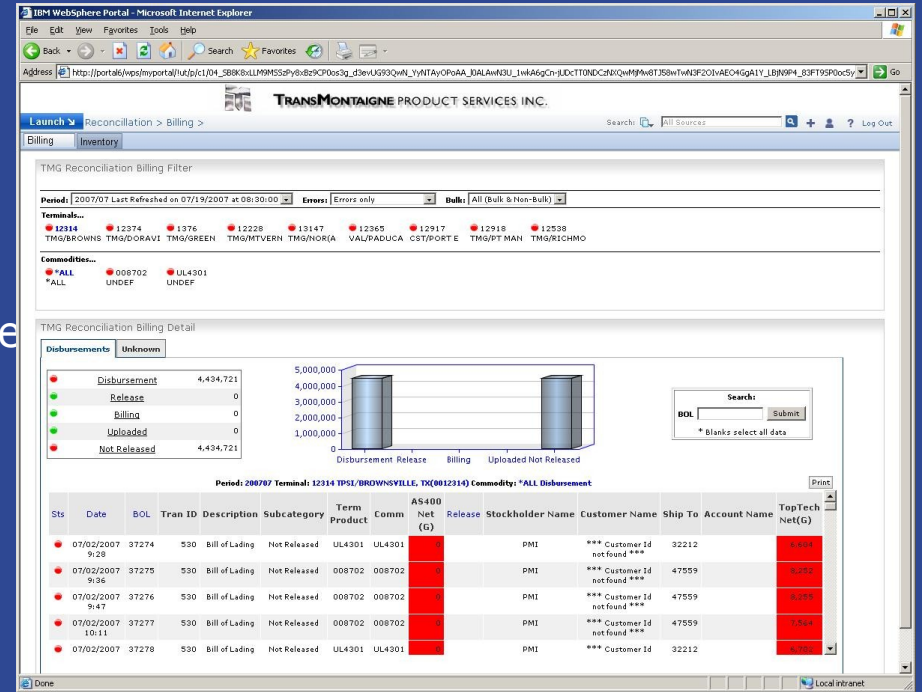

Prudential Financial Hakkında Genel Bilgiler

■ Profil

- ▶ Dünyanın her yanından bireysel ve kurumsal müşteriler için finansal ürün ve hizmetler; 32 milyar ABD doları yıllık gelir
- ▶ Kurumsal Teknoloji Yönetimi bölümü (CTM) Prudential'ın küresel bilgi sistemleri ortamını izlemek üzere uçtan uca çözüm sunar



■ Zorluk: “Yangın Önleme”

- ▶ Her iş birimi tarafından geliştirilen iş uygulamaları. İzleme her uygulamanın gereksinimlerine özeldir
- ▶ BT Sorunları Maliyetlidir ve Hata Ayıklama Zaman Alan Bir İştir
 - Ağ, sunucu ve uygulama verilerini ilişkilendirmek ve çözümlmek için konunun uzmanlarıyla sayısız görüşme yapılması gerekebilir
 - Ölçüler genellikle altyapıya odaklanmıştır
 - Tahmini görüş yoktur – bildirilene kadar sorunlardan habersiz olunur
- ▶ Uygulama ve Altyapı Sorunlarını İlişkilendirmek Zordur
 - Farklı veri kaynakları ve görünümler
 - Karşılıklı bağımlılıkları, eğilimleri ve kalıpları saptamak zordur

Information Silos and
complex architecture
prolong problem
resolution for mission-
critical applications

Önemli Başarı Etmenleri

- Prudential'ın Çözümü:
 - BT durumunu normalleştirmeli ve bu durumun bütünsel bir görünümünü vermelidir
 - ▶ İş birimleri çapında
 - ▶ Altyapı (ağlar, sunucular ve uygulamalar) için uçtan uca
 - Eldeki araçlar ve verilerin anlaşılmasını sağlamalı ve aşağıdaki konularla ilgili tek tip bir yöntem sunmalıdır:
 - ▶ Verileri kullanarak karar vermek
 - ▶ Verilerdeki boşlukları göstermek
 - Bölümler ve görevler için özelleştirilmiş görünümleri desteklemelidir
 - ▶ CIO'lar, Sistem Başkan Yardımcıları ve Direktörleri, uygulama geliştiriciler
 - Kültür açısından bir değişim başlatmalıdır
 - ▶ Operasyonlar ve geliştirme ekiplerinin öngörü çabaları üzerinde yoğunlaşmasını sağlamalıdır

Prudential'a Önerilen Çözüm

- IBM'in WebSphere Portal ve Rol Tabanlı Dashboard Accelerator ürünlerinden yararlanır
- Çok sayıda kullanıcının kritik uygulama verilerine anında erişebilmesini sağlar
- Dikkat gerektiren alanları işaretler ve vurgular
- Kullanıcıların belirli görüntüleri süzmesine ve ayrıntılara inmesine olanak tanır
- Üst düzey yöneticiler için özelleştirilmiş sistem performans görünümleri sunar

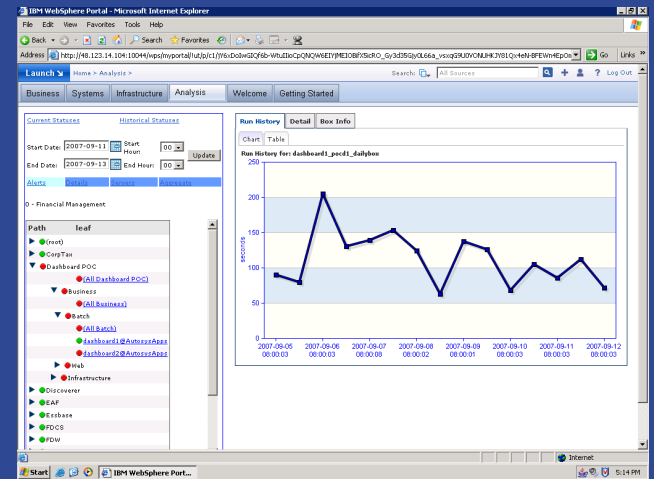
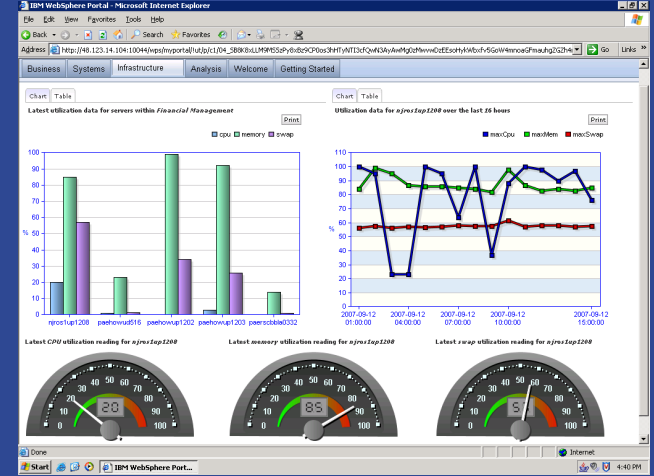

Business (İş) Görünümü – Çağrı Merkezi

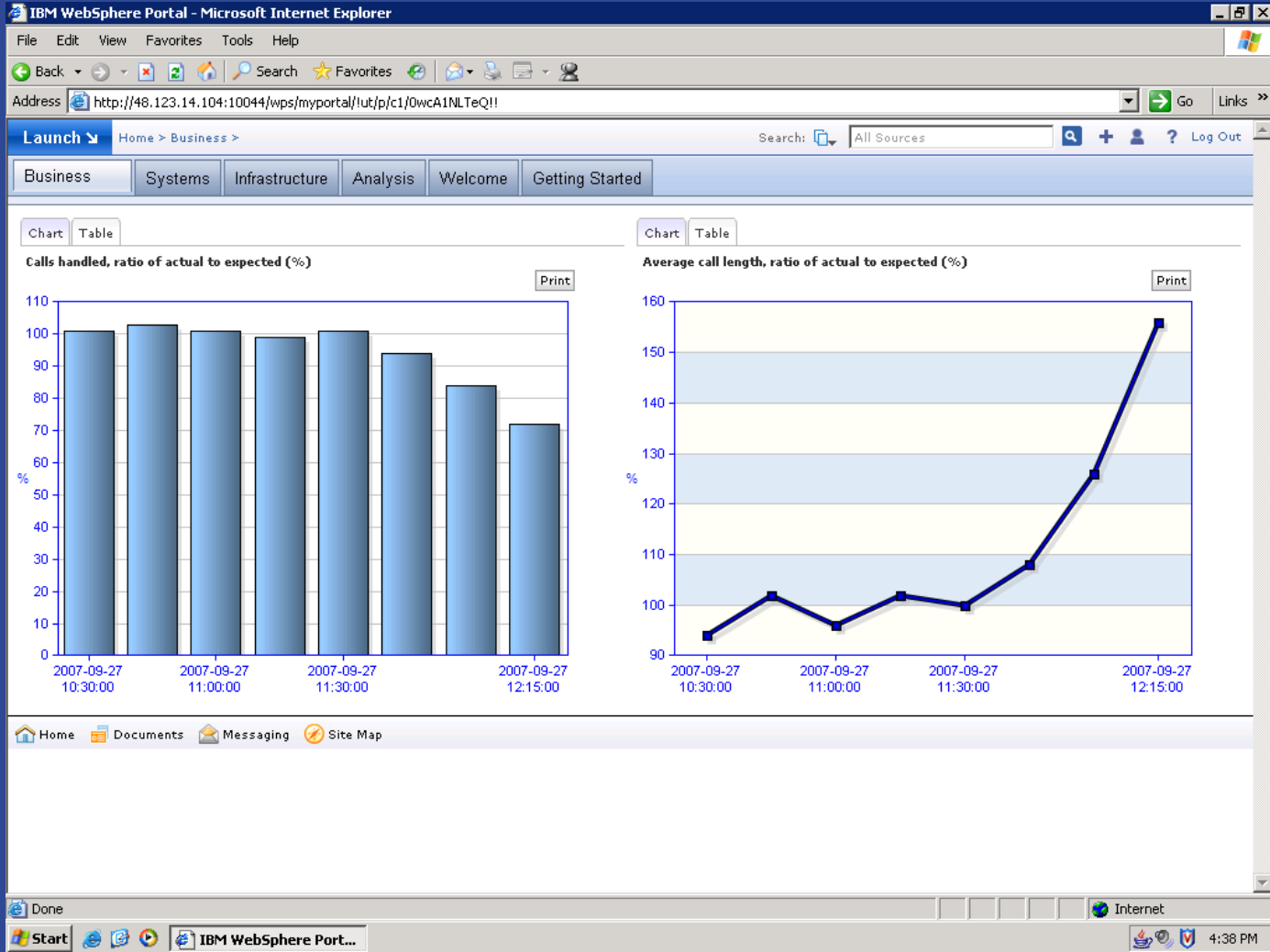

Systems (Sistemler) Görünümü – İş Uygulamaları

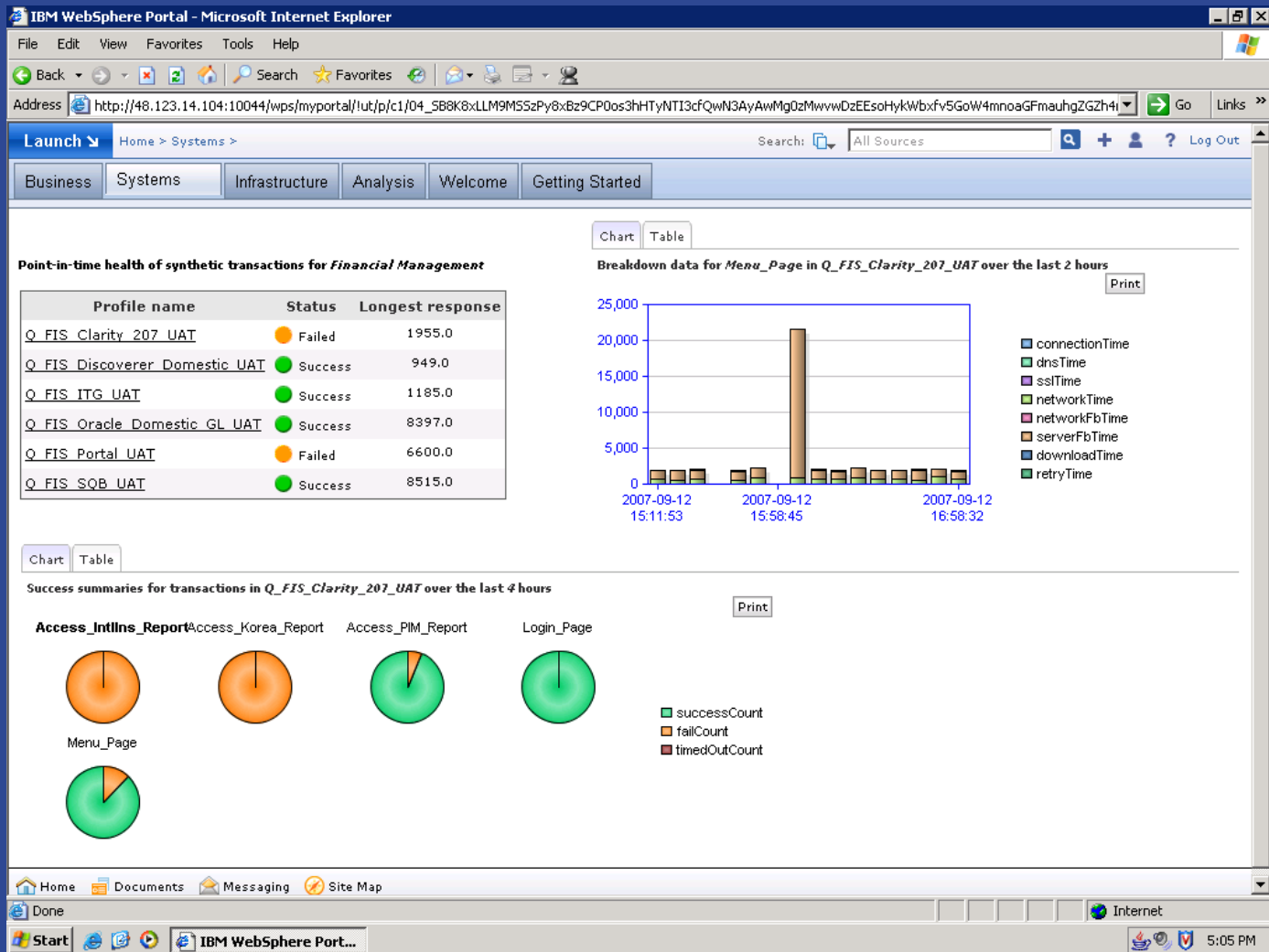

Infrastructure (Altyapı) Görünümü -- Kullanım

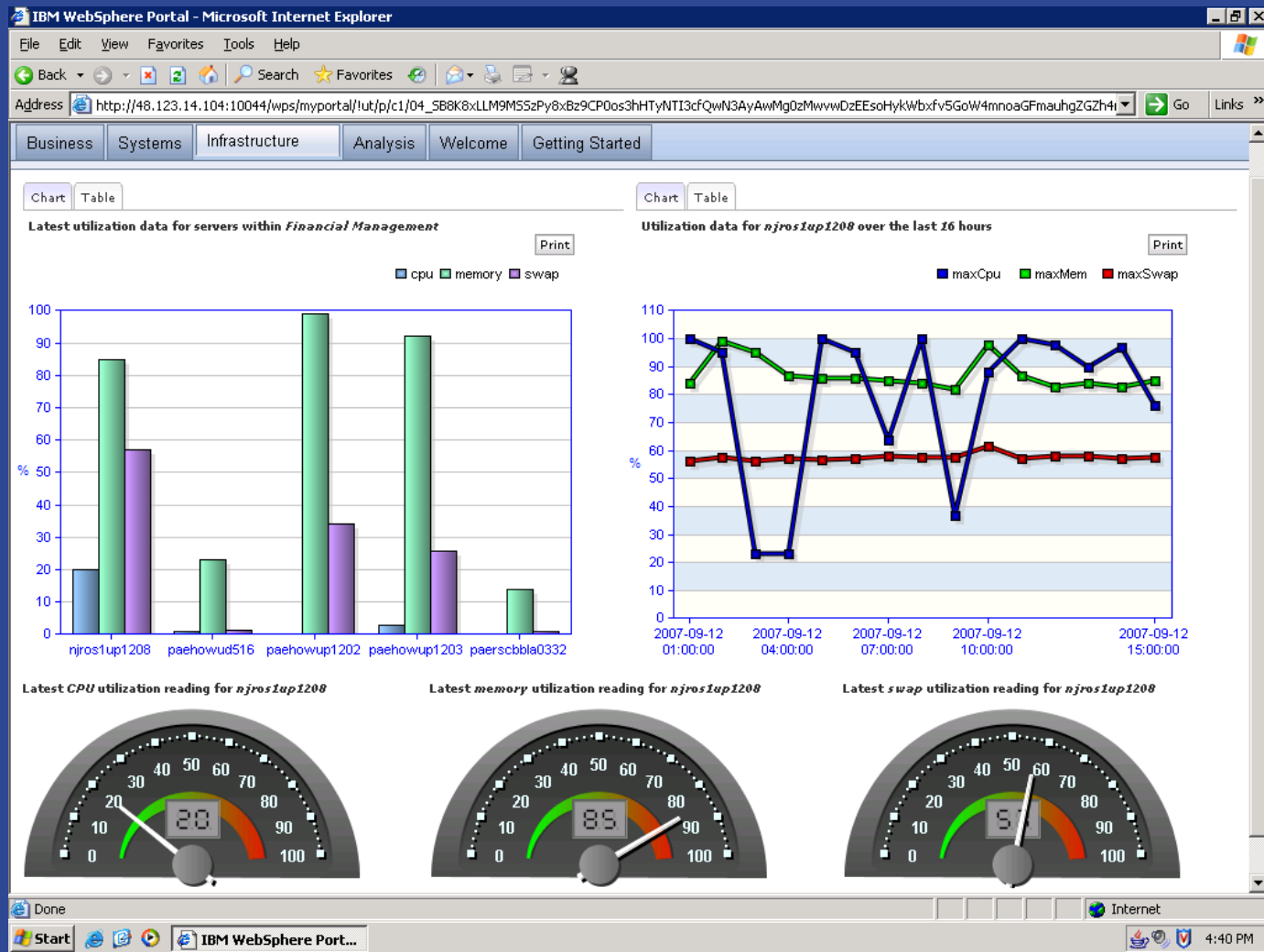

Gündem

- Dashboard Accelerator'ın Tanıtımı
-
- Müşteriler Sorunlarını Çözmek için WebSphere Portal ve Dashboard Accelerator'ı Nasıl Kullanıyor
-
- Bir Bakışta Ürün Yetenekleri ve Yeni Özellikler
-
- Gösterim ve Yerleştirmeye İlişkin İpuçları
-
- Sorular ve Yanıtlar



IBM Dashboard Accelerator 6.1

Yenilikler

- İş Zekası Oluşturucular
 - ▶ Portal gösterge panosunda Surface Cognos, Hyperion ya da Business Objects verileri
 - ▶ Zengin, etkileşimli kullanıcı arabirimi sayesinde diğer veri kaynaklarıyla kolay bütünleştirme
- V6.1.2'de iWidget Desteği
 - ▶ Widget Factory'yi iWidget gösterge panosu bileşenleri oluşturacak şekilde genişletir
 - ▶ IBM Mashup Center'a kesintisiz yerleştirme
- Yaygın Gösterge Panoları
 - ▶ Bir kez oluşturun, gereken noktaya yerleştirin: Portal, WAS, Notes 8, Quickr ekip odaları, Blackberry aygıtları, Sametime istemcileri* ve Mashup Center
- Gelişmiş Gösterge Panosu SMS Uyarısı
 - ▶ Artık 200 ülkede 600'den fazla ağı kapsıyor
- Yeni WebCharts 3D ve Flash Hareketli Grafikler
- Builder Geliştirmeleri
- Esnek, Özelleştirilebilir Puan Kartı

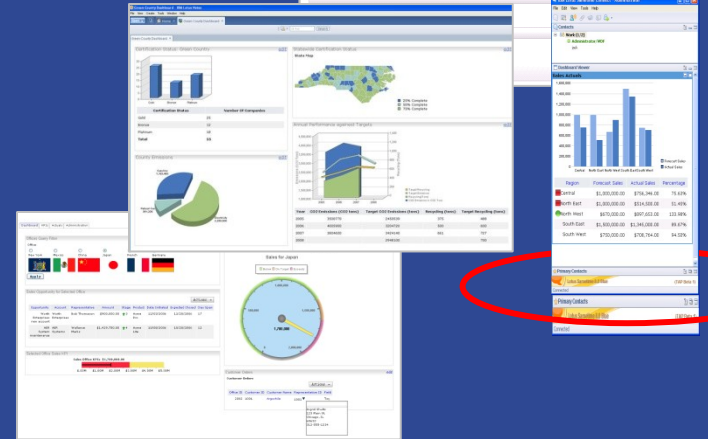
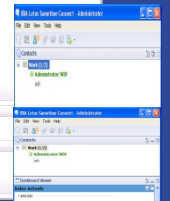
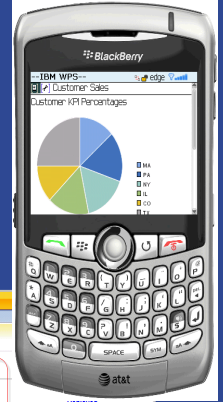

* Sametime bütünleştirme Teknoloji Önizlemesi olarak sağlanabilir

Yeni İş Zekası Oluşturucular

- Business Objects Oluşturucu
 - ▶ İş Nesnelerinden verileri okur, bu verileri gösterge panosu grafikleri ve raporları oluşturmak üzere diğer Gösterge Panosu oluşturuculara bildirir
 - ▶ Business Objects Enterprise XI R2'yi destekler
 - ▶
- Hyperion Oluşturucu
 - ▶ Hyperion'un Essbase küpünden verileri okur
 - ▶ Bu verileri grafik ve raporların oluşturulması için diğer Gösterge Panosu oluşturuculara sağlar
 - ▶ Essbase 7.x ve 9.x'i destekler
 - ▶
- Cognos Oluşturucu
 - ▶ Cognos raporlarından veri seçme ve sorgulama becerisi sağlar
 - ▶ Grafik ve raporların oluşturulması için XML verilerini diğer Gösterge Panosu oluşturuculara girdi olarak sağlar
 - ▶ Yatırım koruma: Müşterilerin zaten kullanmakta olduğu raporlardan yararlanır
 - ▶ Cognos BI 8.x'i destekler

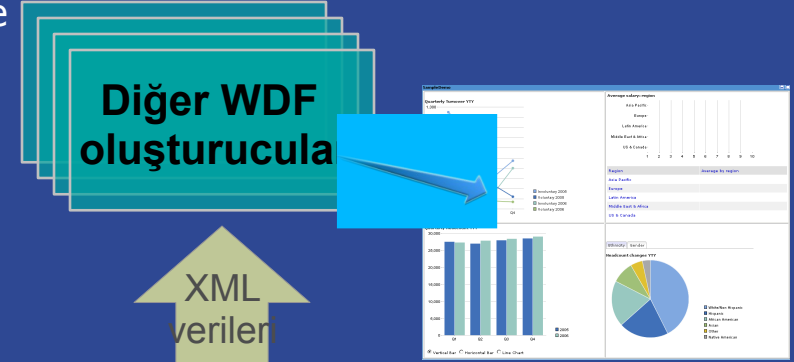

**BO, Hyperion ya da
Cognos oluşturucu**

veri
↑
veri küpü

WDF
Uygulaması

COGNOS

Business Objects

Hyperion

Örnek: Cognos Oluşturucu

Var Olan Raporları İnceleyin

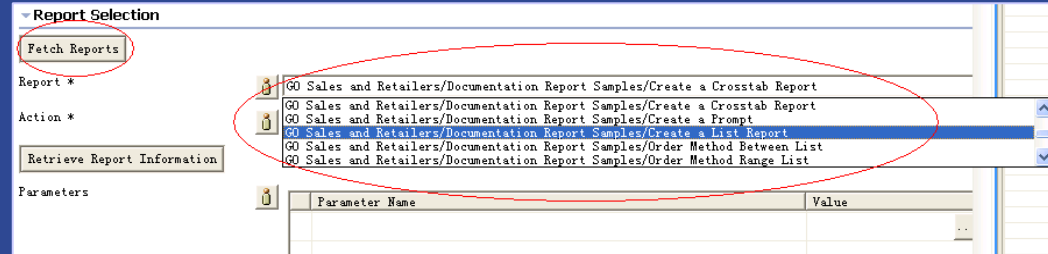

Raporu ve Sorguyu Yürütün

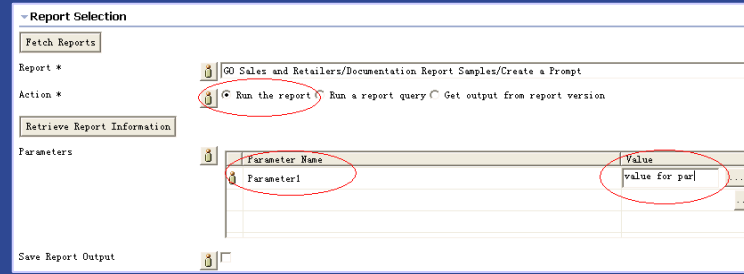

Rapor Sürümünü Görüntüleyin

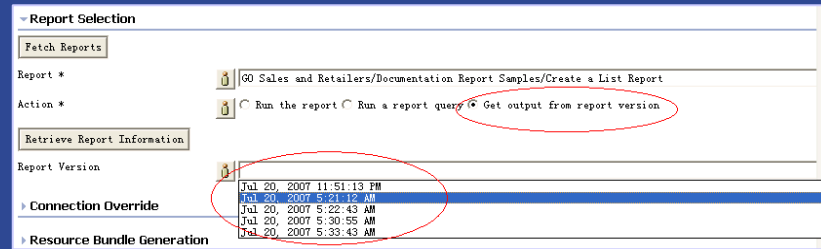

XML Verilerini Alın

```
<RowSet>
  <Row>
    <GO_Sales_and_Retailers_Documentation_Report_Samples_Create_a_List_Report_CognosCol_1>
      Aloe Relief
    </GO_Sales_and_Retailers_Documentation_Report_Samples_Create_a_List_Report_CognosCol_1>
    <GO_Sales_and_Retailers_Documentation_Report_Samples_Create_a_List_Report_CognosCol_2>
      14786
    </GO_Sales_and_Retailers_Documentation_Report_Samples_Create_a_List_Report_CognosCol_2>
  </Row>
  <Row>
    <GO_Sales_and_Retailers_Documentation_Report_Samples_Create_a_List_Report_CognosCol_1>
      Bear Edge
    </GO_Sales_and_Retailers_Documentation_Report_Samples_Create_a_List_Report_CognosCol_1>
    <GO_Sales_and_Retailers_Documentation_Report_Samples_Create_a_List_Report_CognosCol_2>
      28140
    </GO_Sales_and_Retailers_Documentation_Report_Samples_Create_a_List_Report_CognosCol_2>
  </Row>
</RowSet>
```

Portlettteki BI Veri Öğelerini ya da Raporları Görüntüleme

Çok Boyutlu Cognos Portleti

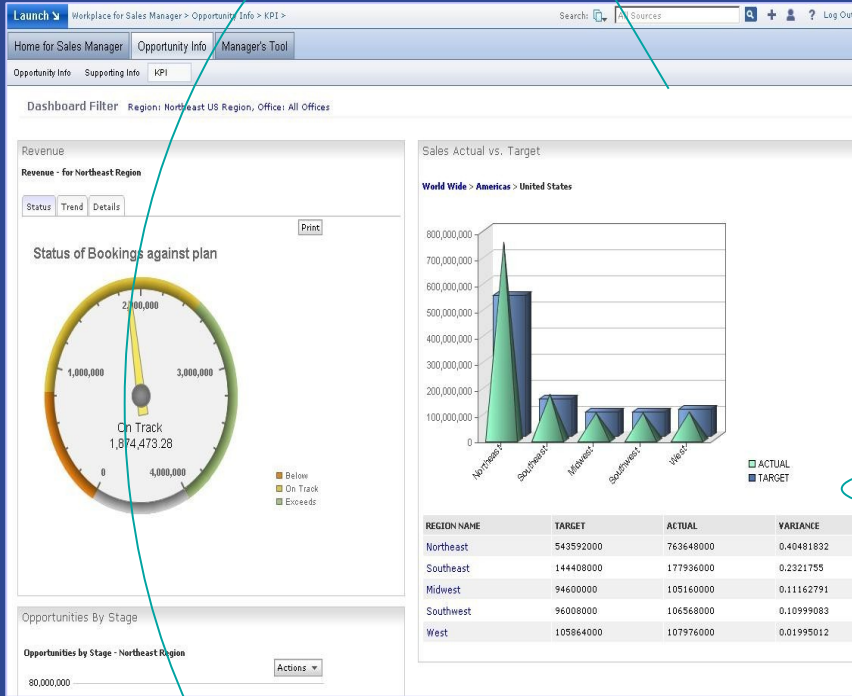

Tek ya da Hesaplanmış Cognos Ögesi

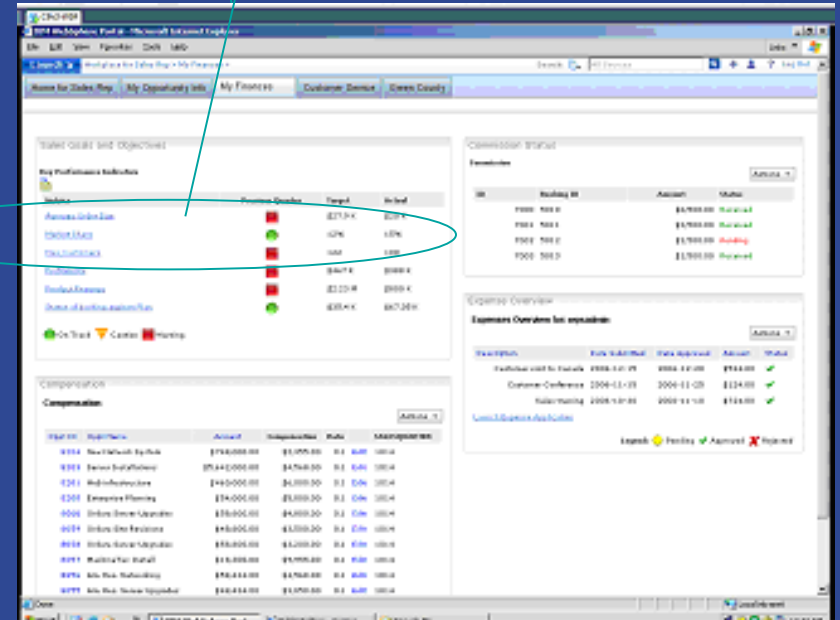

IBM Dashboard Accelerator V6.1.2 : iWidget Desteđi!

- Dashboard Accelerator hem iWidgets hem de portlet oluřturma yeteneđini ekler
- Gösterge Panosu Bileřenlerinin IBM Mashup Center'a kesintisiz yerleřtirilmesi
 - ▶ Widget Factory'yi iWidget 1.0 ile uyumlu gösterge panosu bileřenleri oluřturmak için geniřletir
 - ▶ alıřtırma zamanında pencere bileřenlerini özelleřtirmeyi ve olayları destekler



Widget Nedir?

- **Widget** bir web sayfasına kolaylıkla yerleştirilebilen küçük bir uygulama ya da dinamik içerik parçasıdır.
- Farklı vendorlar widget lara farklı adlar verir: gadget, block, flake.
- Widget lar herhangi bir dilde yazılabilir (Java™, .NET, PHP, etc.) ve bir HTML parçası kadar basit olabilir.
- “Mashable” widget lar veri iletişimde bulunabilir

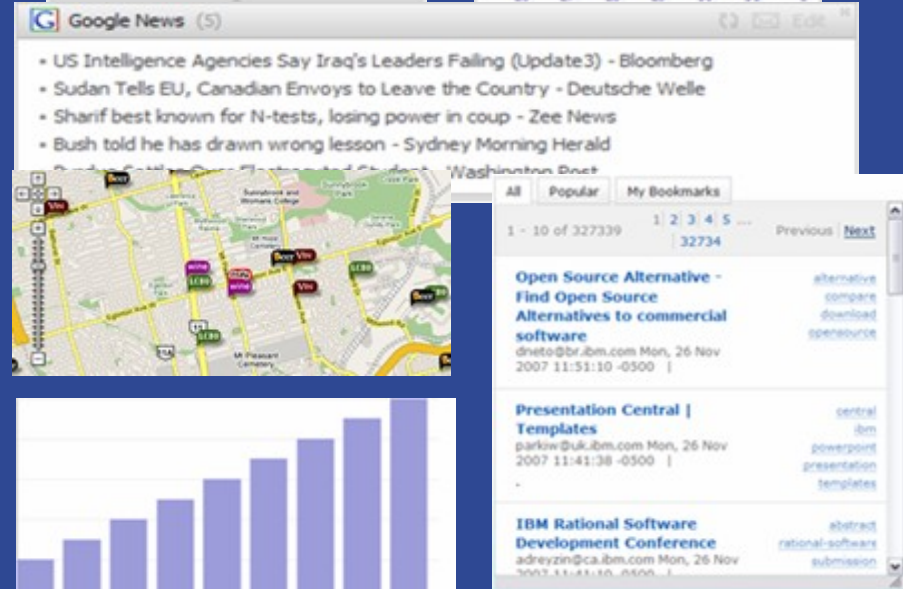
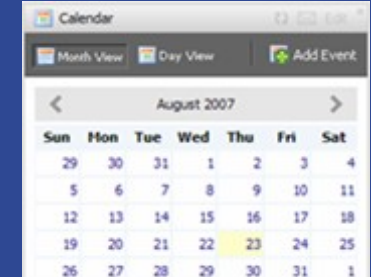
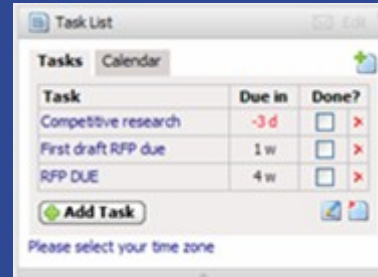

iWidgets İçin Dashboard Accelerator Desteği

• Gösterge panosu özelliklerinin/oluşturucularının iWidgets platformlarında çalışmasına olanak tanınır

- ▶ Süzgeçler
- ▶ Grafikler
- ▶ Haritalar
- ▶ Tablolar
- ▶ Raporlar
- ▶ Açıklama Notları
- ▶ BI sistemlerine bağlaçlar

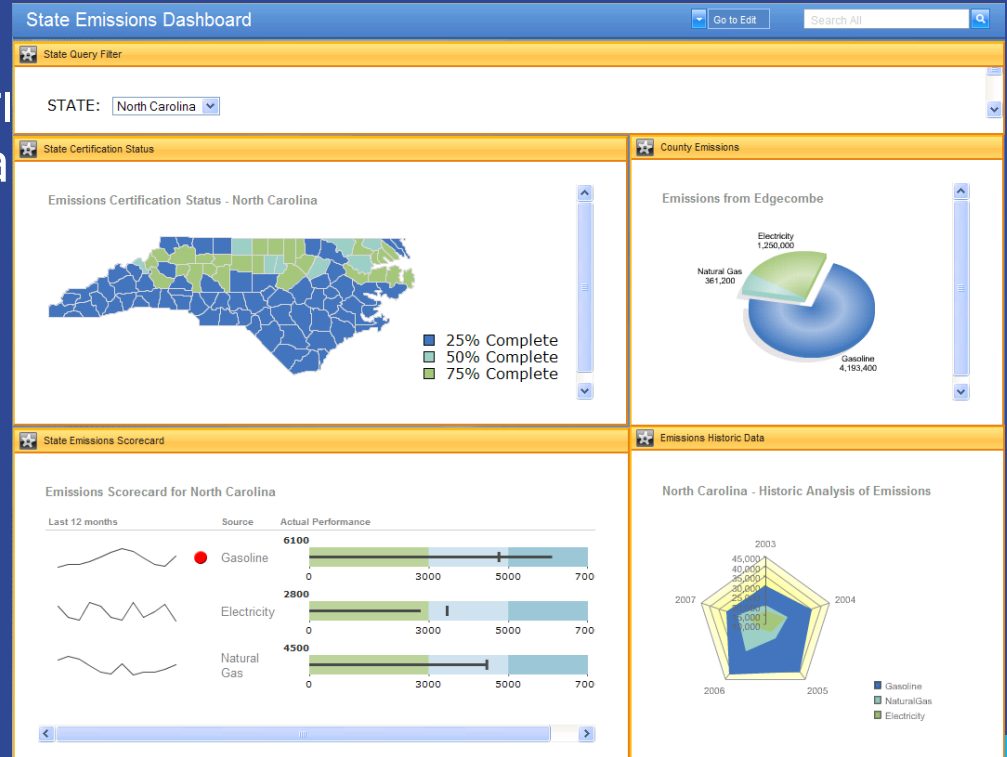

Her Yerde Gösterge Panoları

Genişletilmiş yerleştirme seçenekleri

- Bir kez oluşturun, aynı gösterge panosunu istediğiniz istemciye yerleştirin
-

... WebSphere Portal

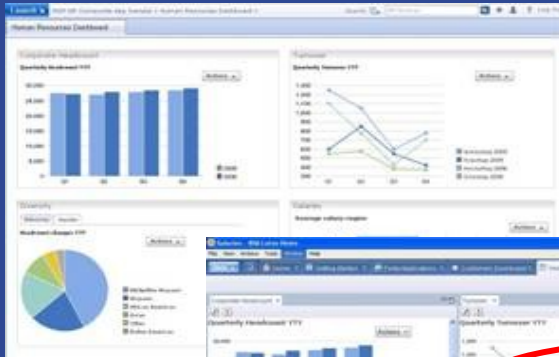

... Sametime istemcisine*

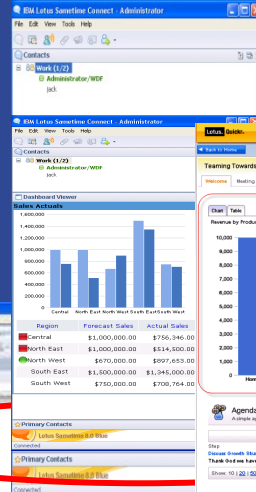

... Mashup Center'a

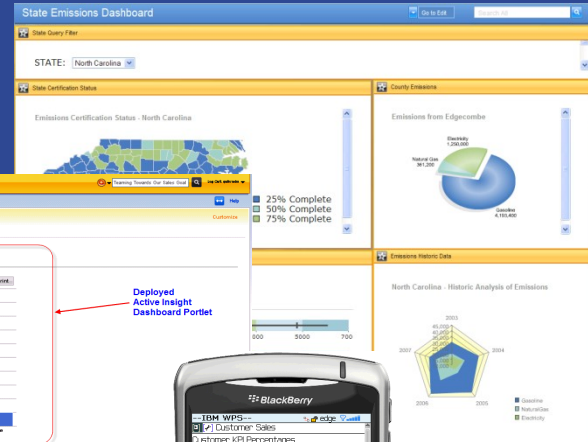

Deployed
Active Insight
Dashboard Portal



... Quickr Ekip Odasına

... Notes 8'e

... bir Blackberry'ye

* ST desteği Teknolojik Önizleme olarak sağlanabilir

Notes 8'de Gösterge Panoları

- Expeditor 6.1.x ürünü, JSR168 portletlerini destekler
- Bir Expeditor WAB'yi (Web Application Bundle) bir WDF/WPF JSR168 projesinden oluşturabilir ve onun portletlerini/web uygulamalarını Expeditor 6.1.1 ve Notes 8 Client gibi Zengin İstemci Platformları üzerinde kullanabilirsiniz.
- WPF 6.1.2, zengin istemci platformlarında portletleri destekler
- Açıklama notları, uyarılar, ekip takvimi ve sınırlı soru süzgeci dışında tüm Gösterge Panosu özellikleri desteklenir

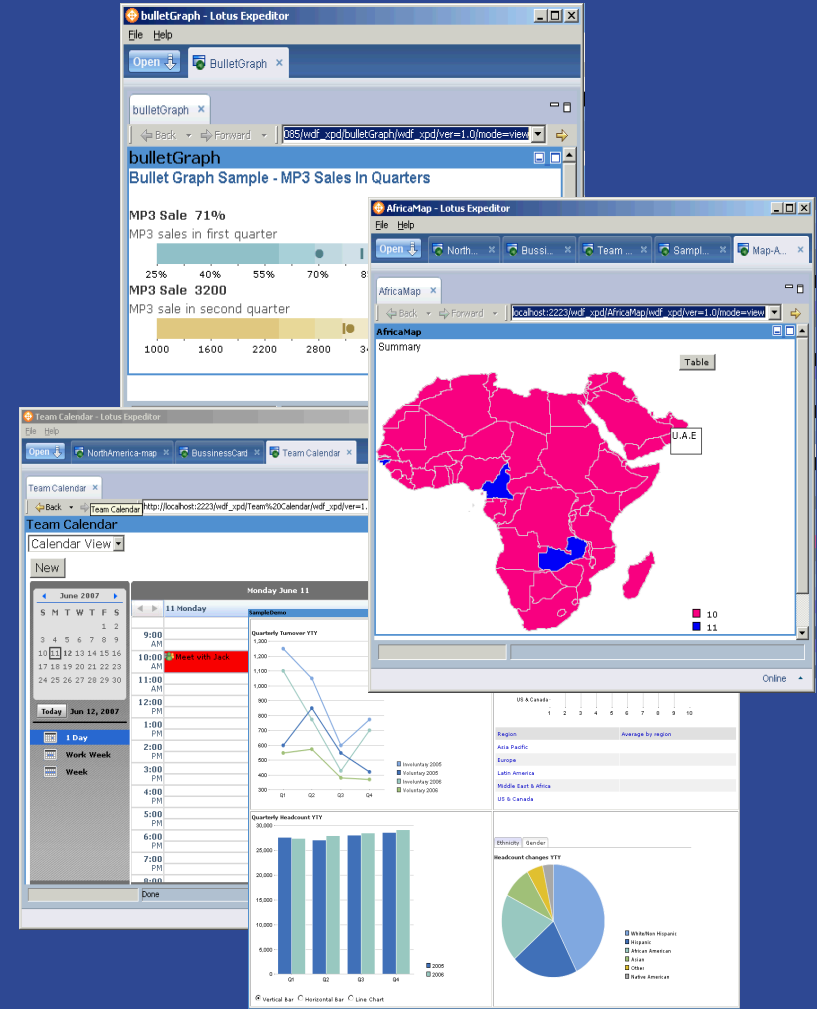

■ <https://w3.webahead.ibm.com/w3ki/display/DashboardFramework/WDF+on+Expeditor>

Gösterge Panoları ve Quickr

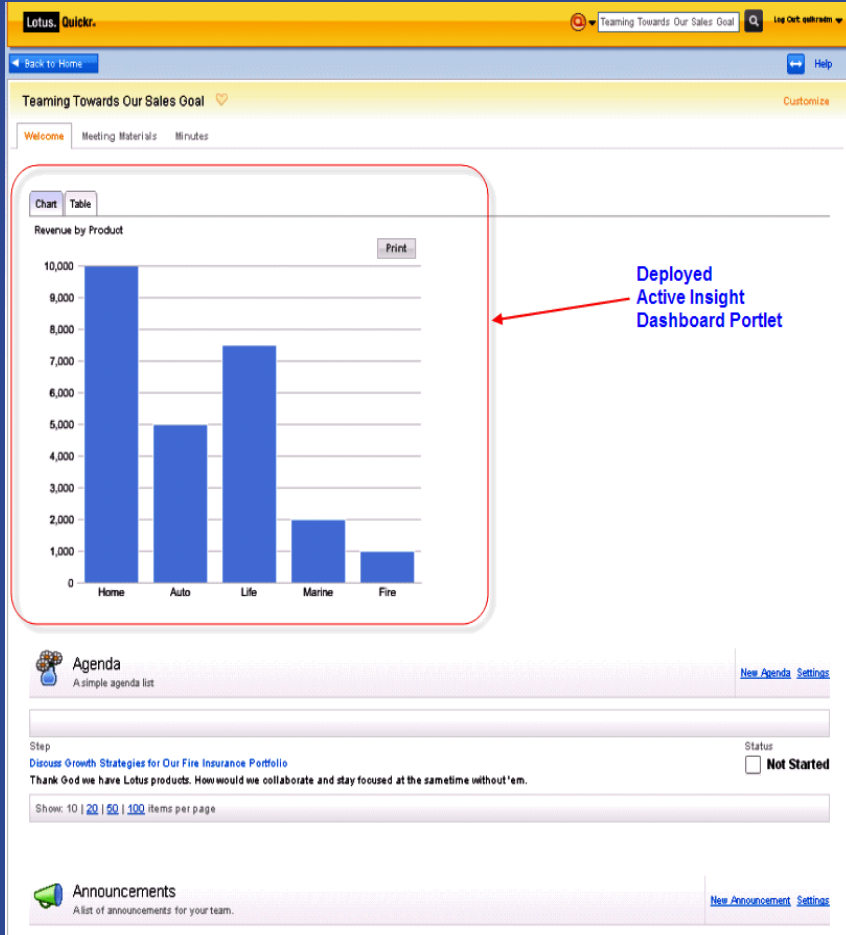

- Gösterge Panolarına Quickr J2EE Portalı ile çalışma onayı verir
- Müşterilere birden çok çözümün birbiriyle bağlantılı değerini gösterir – Quickr'daki Gösterge Panoları
- Müşterilerin, Gösterge Panolarını Quickr veritabanının ötesinde kullanması için tam Portal lisansı almaları gerekir

BlackBerry Aygıtları Üzerinde Gösterge Panoları

- Portlet Factory nin profil oluşturma özelliklerinden yararlanır
- Var olan portletlerin basit sürümleri ek kod yazılmasına gerek olmadan mobil aygıtlar için oluşturulabilir
- WebSphere Portal'ın chtml teması Blackberry aygıtlarına içerik sağlamak için kullanılabilir.

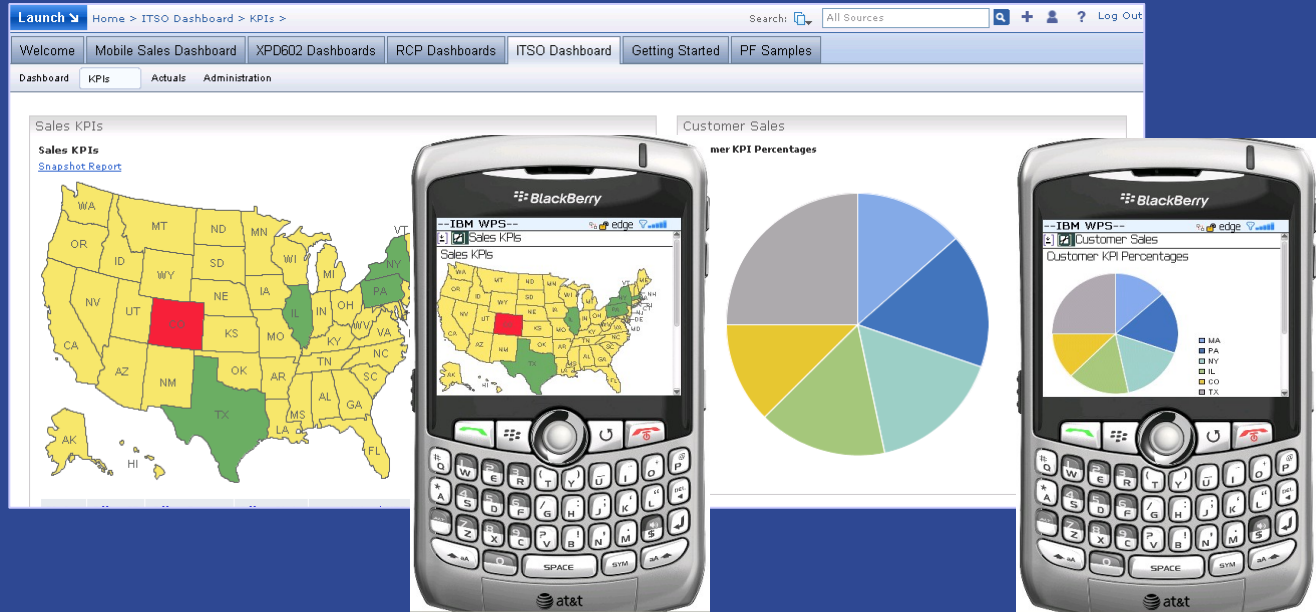

<http://www.ibm.com/developerworks/wikis/display/PortletFactoryID/IBM+-+Client+device+profile+selection>

Lotus Sametime'da Gösterge Panoları

Teknoloji Önizlemesi Dashboard 6.1 Yayın Düzeyinde

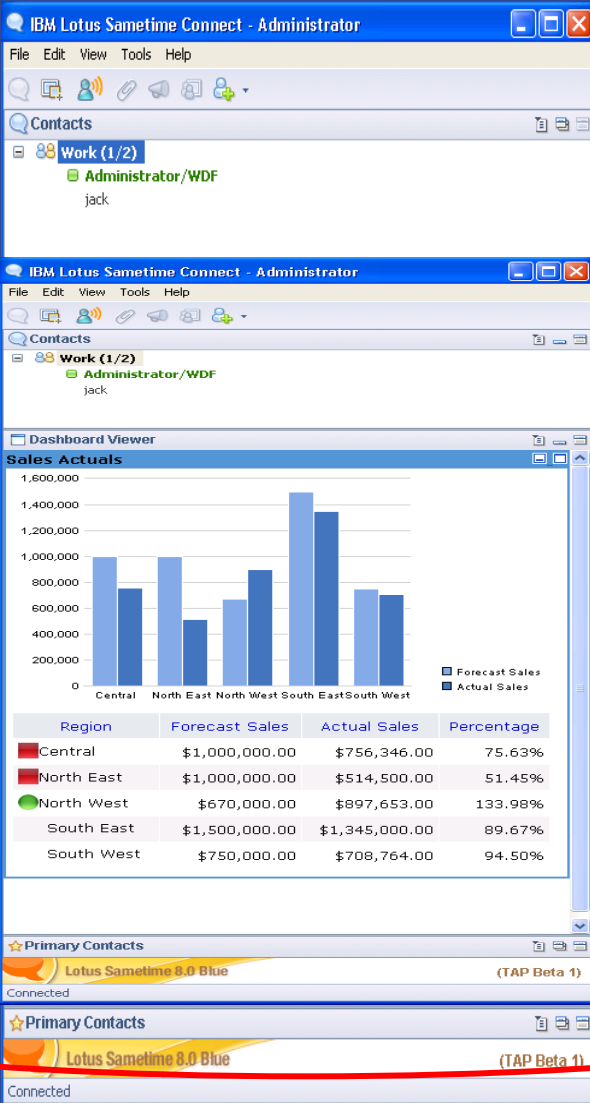

- Gösterge Panosu portletleri aynı Sametime istemcisi içinde çalışabilir
- Slide tray portlet uygulamasını bir tarayıcı/portlet görünümünde görüntüler
- Expeditor aracılığıyla Web Application Bundle olarak çalışır
- Ayrıntılar ürünle ilgili Wiki sayfasında

Önkoşullar

1. Sametime 8.0
2. Sametime için Expeditor 6.1.1 eklentileri
 - *Portal Support 6.1.1.200707311521*
 - *Portlet Container 6.1.1.200707311521*
 - *Eclipse Java Development Tools 6.1.1.200707311521*
 - *Web Container – JSP Compiler Bridge 6.1.1.200707311521*
3. ST 8 İstemcisi için Tarayıcı / Portlet Görüntüleyici eklentisi
<https://rtpgsa.ibm.com/~Impsilva/public/WDFonSametime/wdf.viewer.update.site.zip>

Daha fazla bilgi için:

https://rtpgsa.ibm.com/~Impsilva/public/WDFonSametime/WDF_on_Sametime8_20071010.ppt

Daha Geniş SMS Uyarısı

- Artık müşteriler Gösterge Panosu uygulamalarından uyarı göndermek için Clickatell ve CellTrust SMS ağ geçitlerini kullanabilirler
 - ▶ Dashboard Accelerator içinde yerleşik API'ler
 - ▶ Müşterilerin Clickatell ya da Celltrust kullanmalarına olanak tanır
- Daha çok ülkede daha çok telefon operatörü
 - ▶ Clickatell SMS Gateway – 200 ülkede 600 ağa hizmet verir
 - ▶ CellTrust RelationshipMobile – 160 ülkede 400 telefon operatörü
- Sunduğumuz çözüm ile artan müşteri memnuniyeti

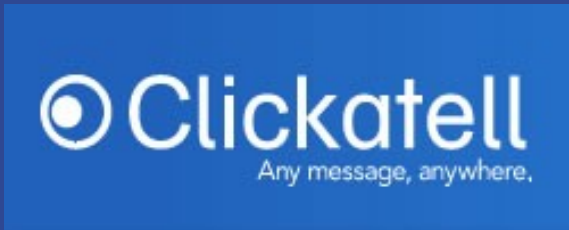

Gelişmiş Grafikler

- Artık Greenpoint WebCharts 3D sürüm 5.2'yi içeriyor
- Gelişmiş grafikler, haritalar, ölçüler ve tasarım olanakları
- Hareketli, Flash, 3 boyut seçenekleri
- Kullanıcılar hangi grafiği kullanacaklarını anında seçebilirler

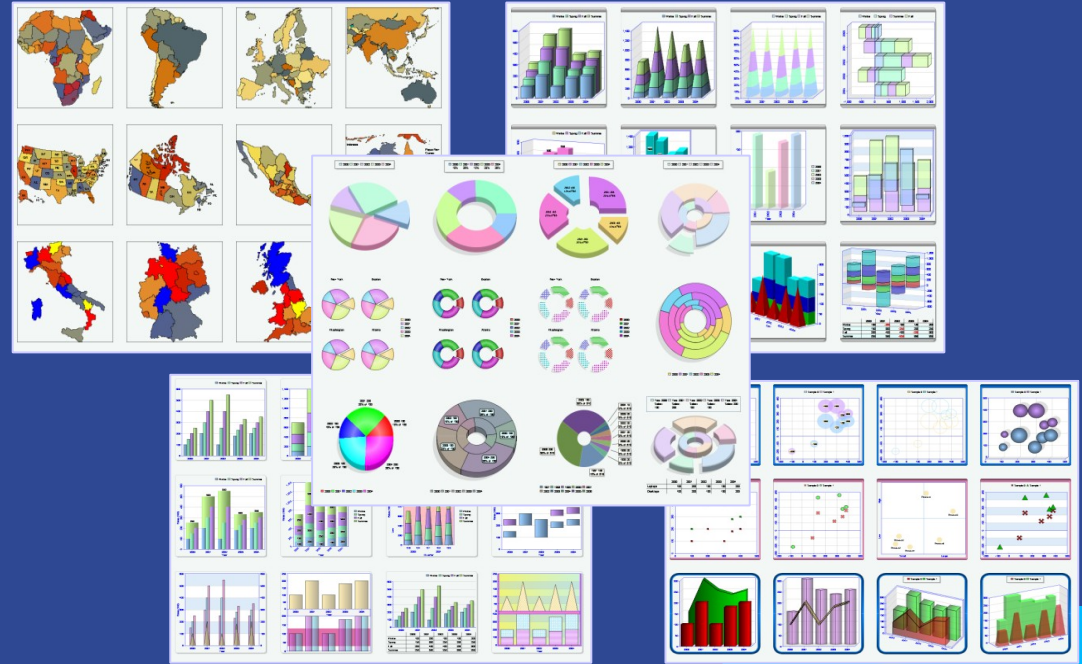

Puan Kartı Esnekliği

- **Puan Kartlarını Düzenleme ve Puan Kartları arasında Gezinmede Daha Fazla Esneklik**
 - ▶ Daha çok iç içe geçmiş hedef katmanını destekler
 - ▶ Yeniden Kullanılabilen ve Paylaşılan hedefler
 - ▶ Hedef Kategorileri kullanıcıların hedefleri bir anahtar sözcükle etiketlemesine ve daha sonra bir puan kartını kategoriye göre süzmesine olanak tanır
- **Puan Kartlarını Gruplama**
 - ▶ Hiyerarşiden bağımsızdır – LDAP'den bağımsız olarak kullanılabilir
 - ▶ Her kullanıcı için istediğiniz sayıda puan kartı oluşturun; puan kartlarını istediğiniz gibi adlandırın ve kategorilere ayırın
- **Puan Kartlarını Uyarlamak için WDF'yi Kullanma**
 - ▶ Puan kartı verilerinin özel görünümünü sorgulamak ve sunmak için, JavaDoc'ü içeren yeni genel API.
 - ▶ Puan kartları, perspektifler, amaçlar, girişimler, hedefler, gerçekleşen değerler, bağlantılar vb. sorgulamak için daha fazla ve gelişmiş Web Hizmeti
 - ▶ Hedeflere ve Girişimlere artık URL adresi verilebilir

Active Insight Objectives

Status	Objective	Milestone Target	Actual	Variance	Change	Final Target	State
▼	Customer satisfaction	85%	79%	-7.06%	1.28%	85%	📄
■	Grow Market Share	100%	63%	-37%	57.5%	100%	📄
■	Achieve Revenue Goals	\$188 M	\$97.89 M	-47.93%	101.15%	\$188 M	📄
■	Gross Profit	\$1.1 M	\$533.97 K	-51.46%	76.84%	\$1.1 M	📄
●	Maintain Spending targets		.04 M	-50.7%	147.13%	\$138 M	📄

View Details
Drill Down (Children)
Drill Up (Parent)

Active Insight Objectives

Table Customer Objective Selection

Show Headers:

Enable Paging:

Page Size: 10

Select: Order Name

View

State

Source

Actual Value

Milestone Target

Change

Final Target

Graph

Ok Cancel

Active Insight Objectives

Table customer Objective Selection

Portlet Title:

Enable Paging:

Page Size: 10

Select all:

Select	Order	Name	Scorecard	Perspective
<input checked="" type="checkbox"/>	▼	Objective1		Perspective1
<input checked="" type="checkbox"/>	▼	USA Sales	Shared Scorecard	Sales
<input checked="" type="checkbox"/>	▼	Europe Sales	Europe SC	Sales
<input checked="" type="checkbox"/>	▼	Customer Sat		Customer
<input type="checkbox"/>	▼	xxxxxxxx		
<input type="checkbox"/>	▼	Employee Sat	Shared Scorecard 2	Employee
<input type="checkbox"/>	▼	xxxxxxxx		Perspective3

Ok Cancel

Gündem

□ Dashboard Accelerator'ın Tanıtımı



□ Müşteriler Sorunlarını Çözmek için WebSphere Portal ve Dashboard Accelerator'ı Nasıl Kullanıyor



□ Bir Bakışta Ürün Yetenekleri ve Yeni Özellikler



□ Gösterim ve Yerleştirmeye İlişkin İpuçları



□ Sorular ve Yanıtlar

WebSphere Portlet Factory ve Dashboard Framework

WebSphere Portlet Factory yazılımların otomatikleştirilmesine yönelik bir sistemdir

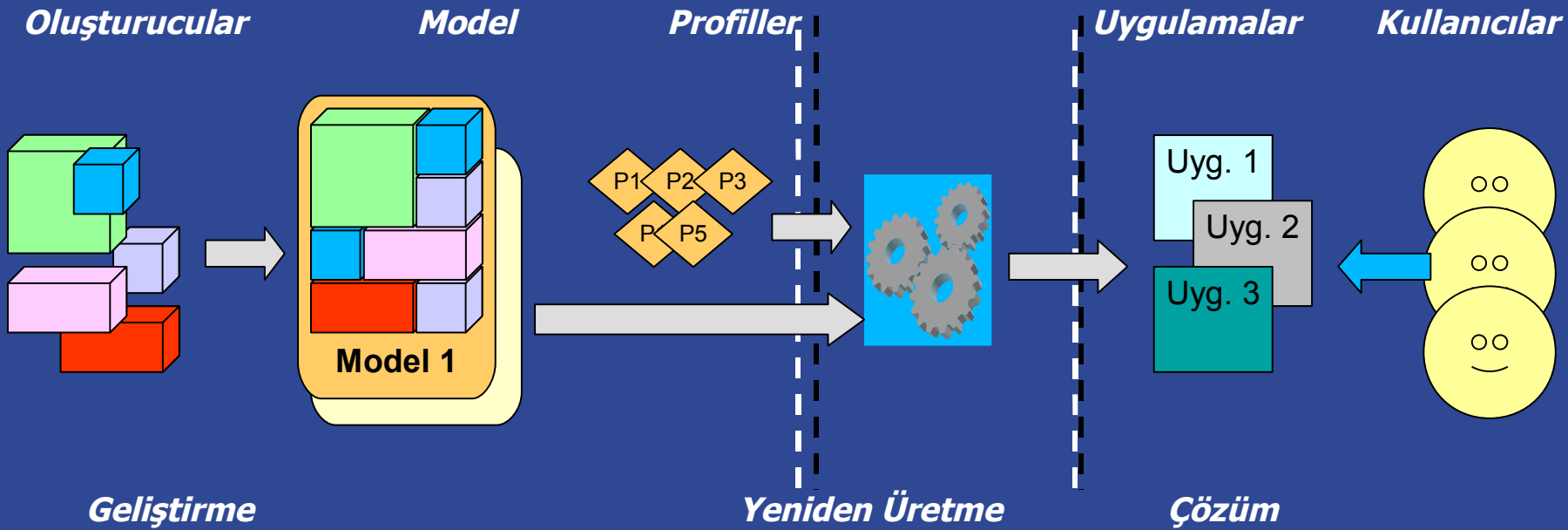

Web ve portal uygulamalarının ve gösterge panolarının hızlı geliştirilmesi

Modelden Portlete Tasarım

The screenshot displays an IBM WebSphere Portal interface with the following components:

- Alerts:** A table listing sales and news alerts.

Priority	Status	Alert
High	New	Globe travel - New opportunity > 1,000,000
High	New	World Wide Co. - New opportunity > 1,000,000
High	New	Mega Corp just acquired Globe Networks
Medium	New	Alpha profit down 10%
Low	New	Giant Co discloses new customer list
- EBITDA:** A bar chart titled "EBITDA in Millions of Dollars" comparing Actual, Forecast, Variance, and Previous values.

Category	Value (Millions)
Actual	~40
Forecast	~45
Variance	~5
Previous	~35
- Key Performance Indicators:** A table comparing 2004 and 2005 YTD performance against targets.

Objectives	2004	2005 YTD	Target	Change
Operating Profit	\$4,155,500	\$4,652,000	10.0%	11.95%
Gross Margin	\$2,200,800	\$2,805,000	12.0%	27.45%
Return on Equity	1.03%	1.87%	1.0%	0.84%
- Top Opportunities:** A table listing the top 10 opportunities by amount.

#	Account	Rep	Amount	Stage	Product
1	Nike Corp.	Nick Fredrickson	63,300.00	4	Network Monitor
2	American Research	Jose Perez	58,434.00	4	Server Manager
3	Initech, Inc.	Jane Louis	48,434.00	3	Server Manager
4	American Research	Jose Perez	48,434.00	3	Network Monitor
5	The River Corporation	Nick Fredrickson	43,000.00	3	Network Monitor
6	Williams and Company	Jane Louis	38,434.00	3	Server Manager
7	Williams and Company	Jane Louis	38,434.00	5	Network Monitor
- Sales Activity:** Three 3D pie charts showing "Total Dollar Amounts" for Inactive Total, Active Total, and Total. The legend includes Sales Qualification, Technical Qualification, Proof, Negotiation, and Close.

Web Hizmeti

Domino

SAP

SAP, Siebel

Siebel



Dashboard Accelerator'la ilgili Başlıca Kavramlar

Builder

Özel uygulama işlevleri için Java, XML ve JSP kodu üreten uyumlu, yeniden kullanılabilir bir bileşendir.

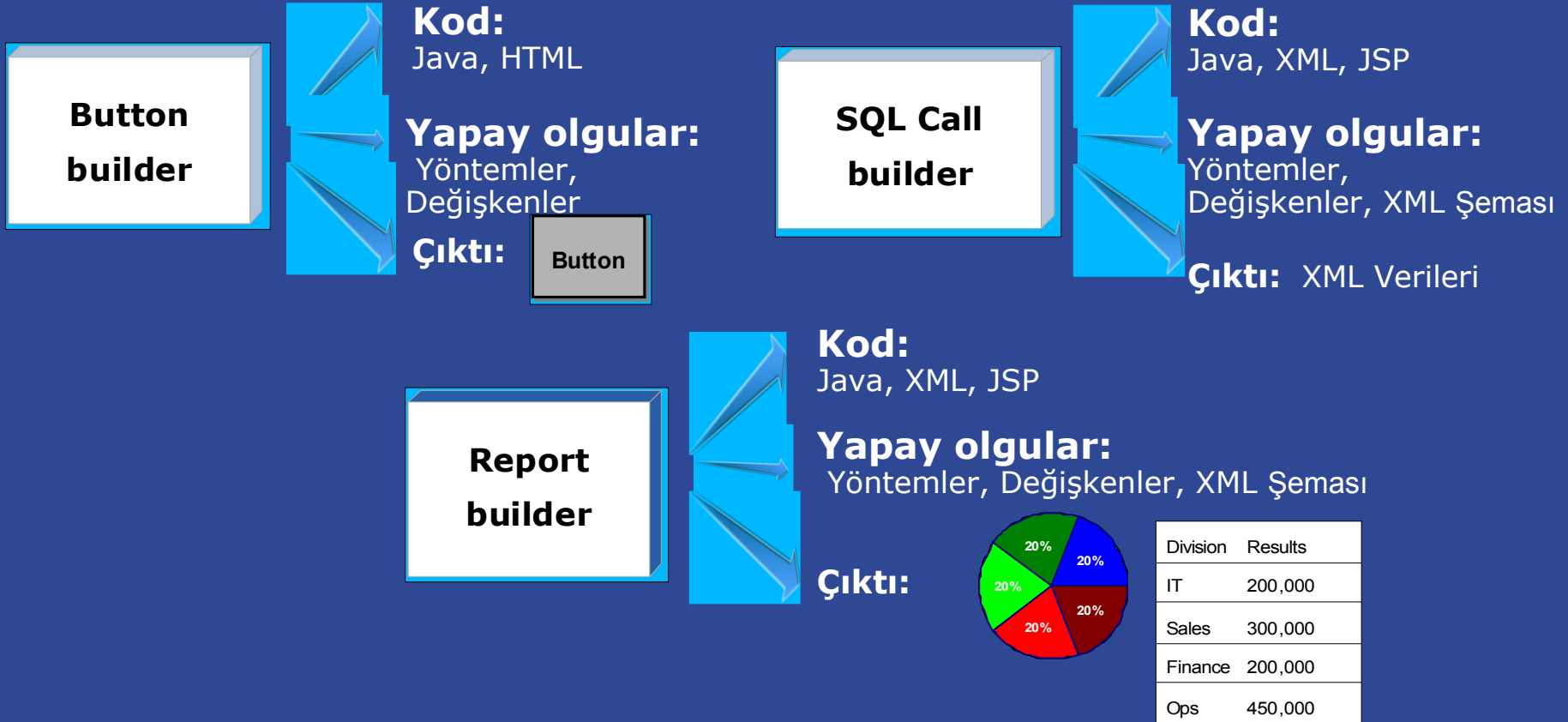



Başlıca Kavramlar (devamı)

Model

Oluşturucu çağrılarını içeren bir kapsayıcıdır.

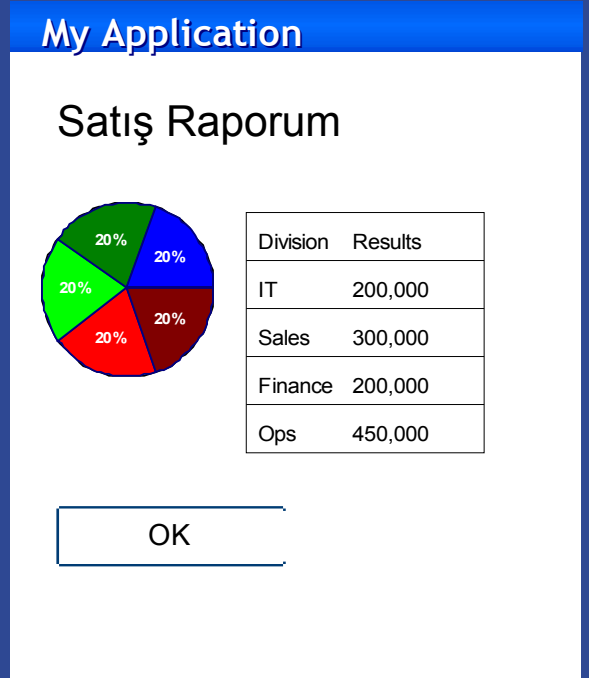
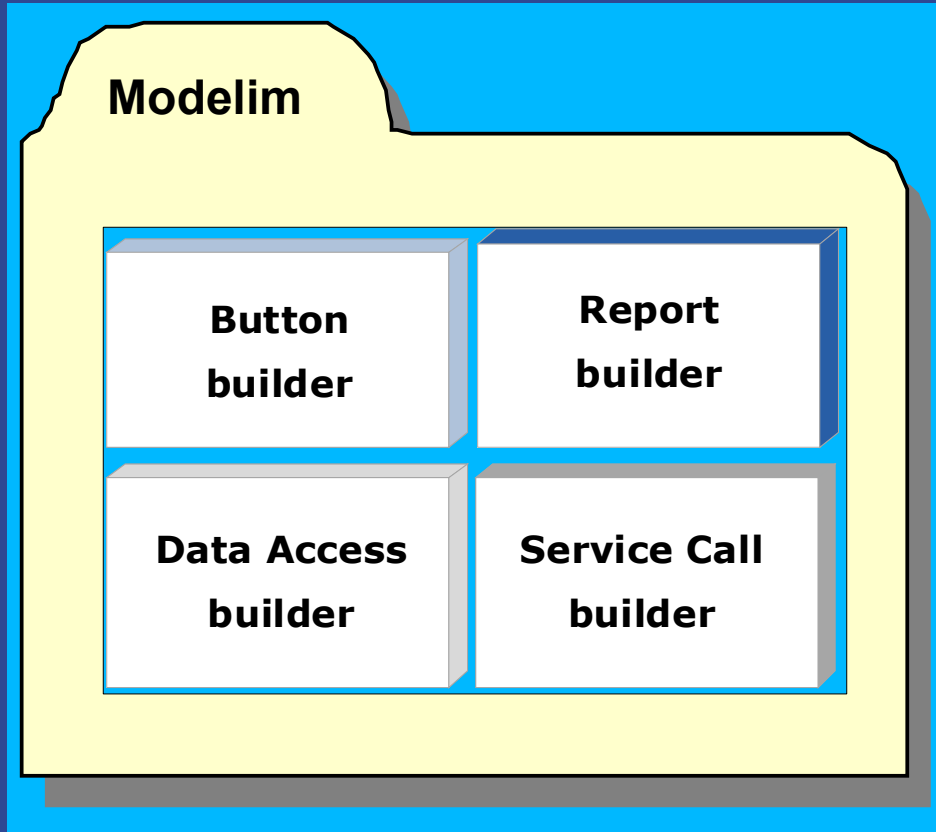



Başlıca Kavramlar (devamı)

Profil

Oluşturucu girdilerini, benzersiz uygulama sürümlerini dinamik olarak üretecek şekilde değiştiren bir dizi parametredir.

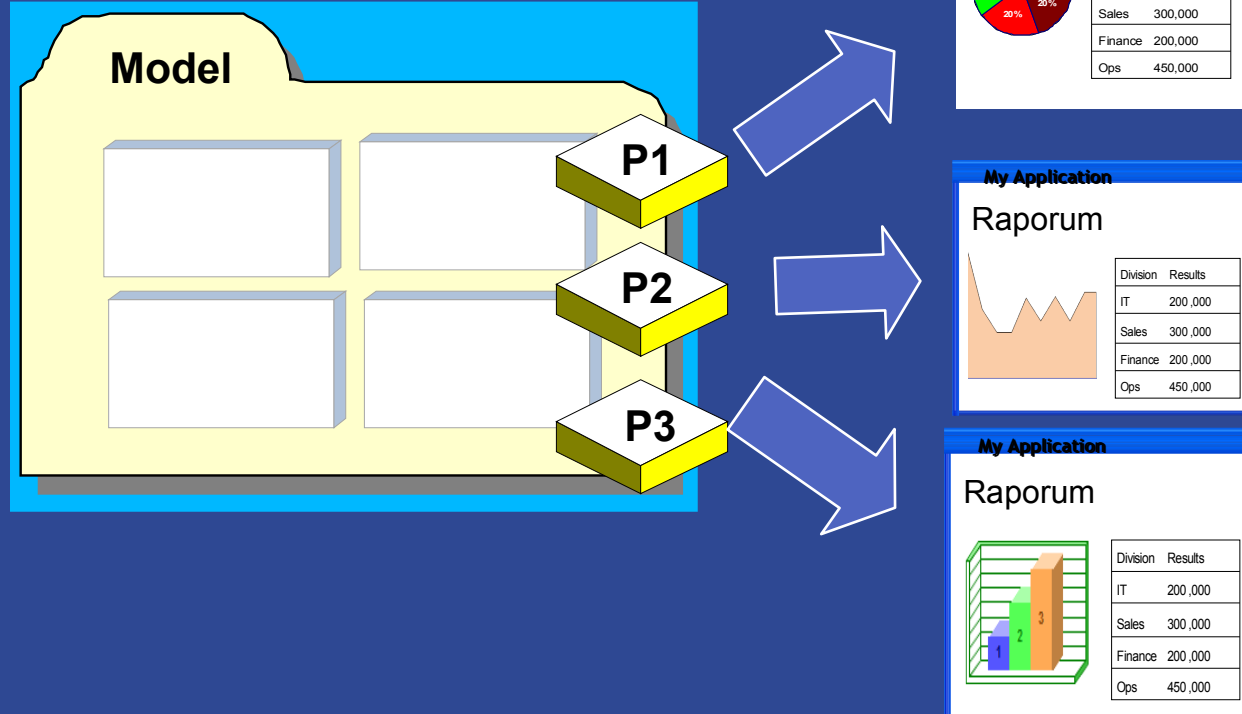

WebSphere Portlet Factory Designer

Oluşturucu

Profil

Model

Domino View & Form
Connect to a Domino Server and access view and document data. Displays a view of Domino data including options for paging, category, and search. Creates pages, controls, and helper methods to view, create, update, and delete Domino documents.

Properties

Name: * DVF

Host server: * localhost:8080
Domino:DominoViewAndForm ServerName

User name for generation: []

Password for generation: []

[Get databases and views]

Database name: * Expenses.nsf

Runtime credentials: Use regen credentials specified above

View display and layout

OK Cancel Apply Help

WebApp Tree | Model XML | Builder Call Editor | WebApp Diagram

Problems Tasks Applied Profiles
0 errors, 0 warnings, 0 infos (Filter matched 0 of 19 items)

Description	Resource	In Folder	Location

Demo/WEB-INF/models

Outline

#	Name	Type
1	readme	Comment
2	expenses	Domino View &...
3	dateFormat	Data Page For...
4	sorting	Data Column ...
5	selectStatus	Data Field Mo...
6	projectList	Data Field Mo...
7	taskList	Data Field Mo...
8	DominoDocumentEdit	Portlet Adapter
9	projectLookup	Domino Keywo...
10	taskLookup	Domino Keywo...
11	projectDisplay	Data Field Mo...
12	taskDisplay	Data Field Mo...

Gösterge Panoları (Dashboard) ile İş Performansınızı Yönetin

Sorular ve Yanıtlar

<http://www.ibm.com/software/lotus/dashboardaccelerator>

-
-

Lotusphere® 2009

