

# Lotus Türkiye Kullanıcı Grubu, Quickr ile Sanal Ortamda!

Serdar Başeğmez  
Projeler Koordinatörü  
Developi Bilgi Sistemleri



# Gündem

- Lotus Quickr
  - Lotus Quickr Nedir?
  - Avantajlar
  - Özellikler
  - Mimari
  - Bileşenler
  - Sırada Ne Var?
  - Kaynaklar
- Lotus Türkiye Kullanıcı Grubu
- LotusTurkiye.org

# Lotus Quickr Nedir?

Lotus® Quickr™

- İerik saklamak ve ynetmek iin e-postaya ve dosya sunucusuna etkili bir alternatif...
- Birden fazla cođrafyaya, saat dilimine dađılmış, hatta Őirket dıŐından yeler ieren proje ekipleri ve alıŐma gruplarıyla daha etkili bir Őekilde alıŐma...
- Gncel ekip ieriđini paylaŐma, bu ieriđe eriŐme ve bu ierik zerinden iŐbirliđi yapma...

# Lotus Quickr – Avantajlar

- **Web 2.0 ile üst düzey kullanıcı deneyimi**
- **Entegrasyon yetenekleri**
  - Lotus Quickr Connectors sayesinde masaüstü uygulamalarıyla entegrasyon
  - Lotus Quickr Content Integrator (\*Ayrıca satın alınır!)
    - MS Sharepoint, MS Exchange Public Folders, LN Team Rooms, Domino.Doc
  - Composite Applications, Websphere Portlet Factory, REST...
- **Ölçeklendirilebilirlik**
- **Esneklik**
- **Her zaman her yerde içeriğe erişim**
  - Çevrim-dışı kullanım
  - Replikasyon
  - RSS/Atom desteği

# Lotus Quickr – Özellikler

- Ekip alanları (Team Places):

- Projeler ya da ekip için çevrimiçi alan oluşturabilirsiniz.

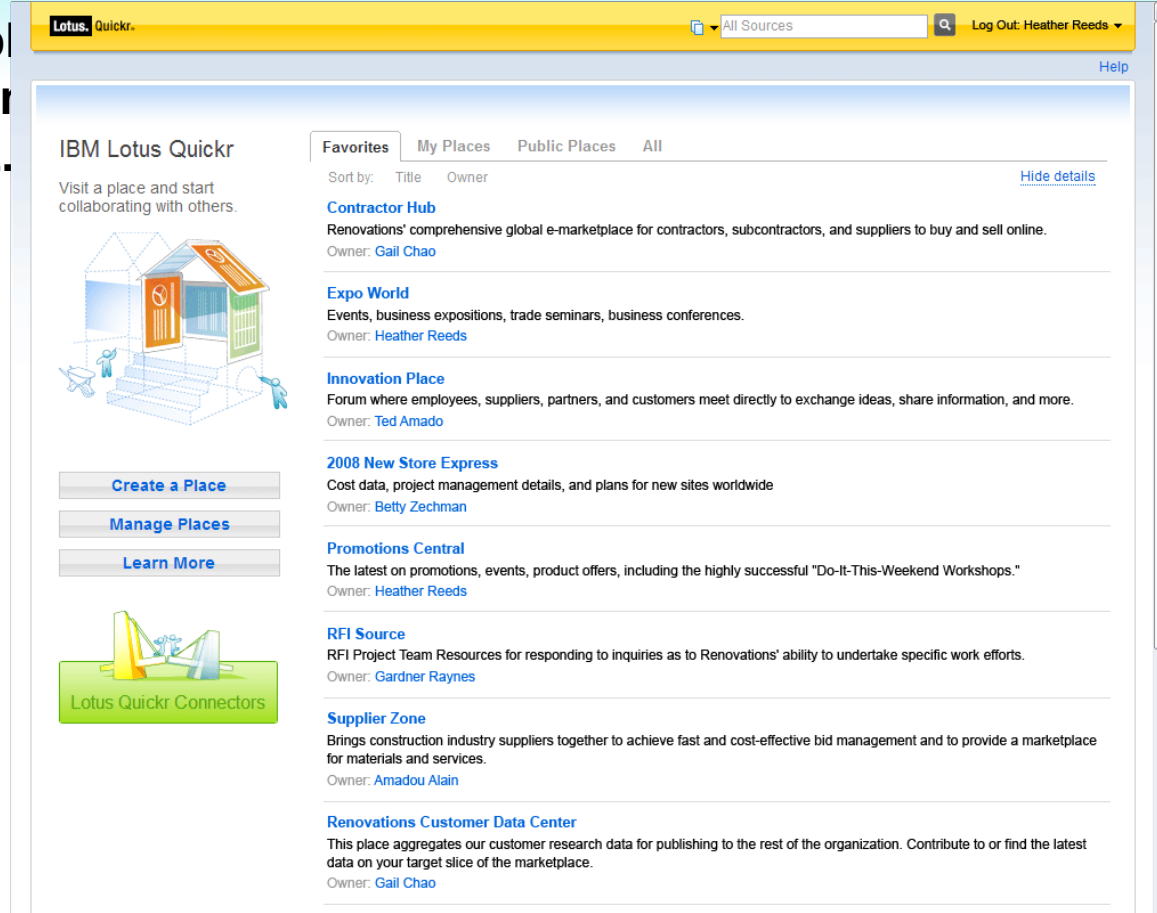

The screenshot displays the Lotus Quickr web interface. At the top, there is a navigation bar with the Lotus Quickr logo, a search bar containing "All Sources", and a user profile "Log Out: Heather Reeds". Below the navigation bar, the main content area is titled "IBM Lotus Quickr" and includes the text "Visit a place and start collaborating with others." and an illustration of a house with a person standing next to it. There are three buttons: "Create a Place", "Manage Places", and "Learn More". Below these buttons is a green box with the text "Lotus Quickr Connectors" and an illustration of a bridge. On the right side, there is a "Favorites" section with tabs for "My Places", "Public Places", and "All". The "All" tab is selected, and the list of places is sorted by "Title". The list includes:

- Contractor Hub**: Renovations' comprehensive global e-marketplace for contractors, subcontractors, and suppliers to buy and sell online. Owner: Gail Chao
- Expo World**: Events, business expositions, trade seminars, business conferences. Owner: Heather Reeds
- Innovation Place**: Forum where employees, suppliers, partners, and customers meet directly to exchange ideas, share information, and more. Owner: Ted Amado
- 2008 New Store Express**: Cost data, project management details, and plans for new sites worldwide. Owner: Betty Zechman
- Promotions Central**: The latest on promotions, events, product offers, including the highly successful "Do-It-This-Weekend Workshops." Owner: Heather Reeds
- RFI Source**: RFI Project Team Resources for responding to inquiries as to Renovations' ability to undertake specific work efforts. Owner: Gardner Raynes
- Supplier Zone**: Brings construction industry suppliers together to achieve fast and cost-effective bid management and to provide a marketplace for materials and services. Owner: Amadou Alain
- Renovations Customer Data Center**: This place aggregates our customer research data for publishing to the rest of the organization. Contribute to or find the latest data on your target slice of the marketplace. Owner: Gail Chao

# Lotus Quickr – Özellikler

- Ekip alanları diğer Quickr bileşenlerini içerir.
  - Blog'lar, Duyurular, Üye Listesi, RSS okuyucuları, Kitaplık, Tartışma Forumları, Proje Görevleri, Ekip Takvimi, Viki

Benim Deneme Alanım  Uyarla

[Hoş Geldiniz](#) [Web Günlüğü](#) [Kitaplık](#) [Viki](#)

 **Yeni Viki'ye hoş geldiniz** Tüm sayfalar

Projeyle ilgili düşüncelerinizi iletmek için Ekip Viki olanağını kullanın.

Projeyle ilgili görüşlerinizi ve düşüncelerinizi iletmek ve bilgileri paylaşmak için Ekip Viki olanağını kullanın. Viki'de bir görüş başlatabilir ve ekip üyelerinin bununla ilgili karşılıklarını izleyebilirsiniz. Ekip Viki, ekiple beyin fırtınası gerçekleştirmek için iyi bir yerdir. Başlamak için "Sayfayı Düzenle" ögesini tıklayın. İpucu: E-posta yerine Viki olanağını kullanın. Kişisel e-postada sorular ve yanıtlar çoğu zaman gizlendiğinden, ekip üyelerinin görebileceği hızlı yanıtlar üretilmesi için bir Web günlüğü ekleyin.

Açıklama Yok

[Açıklama ekle...](#)

[Sayfayı düzenle](#)

[Yeni Sayfa](#)  
[Geçmiş Görüntüle](#)  
[Sürümleri Görüntüle](#)  
[Sil](#)  
[Tüm sayfalar](#)

**Bu sayfa hakkında**  
İziniz: [Yönetici](#)  
[Ek ayrıntılar...](#)

**Bu sayfaya yönelik bağlantılar...**

**Bu sayfadaki bağlantılar...**

 [Bu Viki sayfasına abone ol](#)  
 [Bağlantı Kopyala...](#)  
 [Yardım](#)

# Lotus Quickr – Özellikler

- İçerik kitaplıkları (Content Libraries):
  - İçeriği hızlı bir şekilde düzenleyip paylaşabilirsiniz.

Görünümler: [Taslak Görünümleri](#) [Paylaşılan Görünümler](#) [Kişisel Görünümler](#) Bul [İşlem Yap](#)

Bulduğunuz yer [Kütüphane](#) > Lotus Connections

1-1 / 1

Başlık	Dosya Adı ^	Büyüklük	Ekleyen	Son Değişirme	Aşağı Yükle
<a href="#">Lotus Connections Reviewer's Guide</a>	lcreviewersguide.pdf	2 MB	LUGAdmin	29.04.2008	

Ağacı gizle Sayfa başına öge sayısı: [10](#) | [20](#) | [50](#) | [100](#) | [Tümünü göster](#)

# Lotus Quickr – Doküman Yönetimi

- **Dokümanların kolay yönetimi**
  - Taslak, Check-in/check-out
  - Versiyonlama
  - Basit iş akışı, onaylama
- **Son kullanıcı Deneyimi**
  - Hızlı erişim menüleri
  - Sürükle - Bırak
  - AJAX'la hızlı cevap alabilme
  - Hızlı tam metin araması
- **İçerik paylaşımı**
  - Dokümanlar için yer imleri
  - Atom/RSS ile takip edebilme

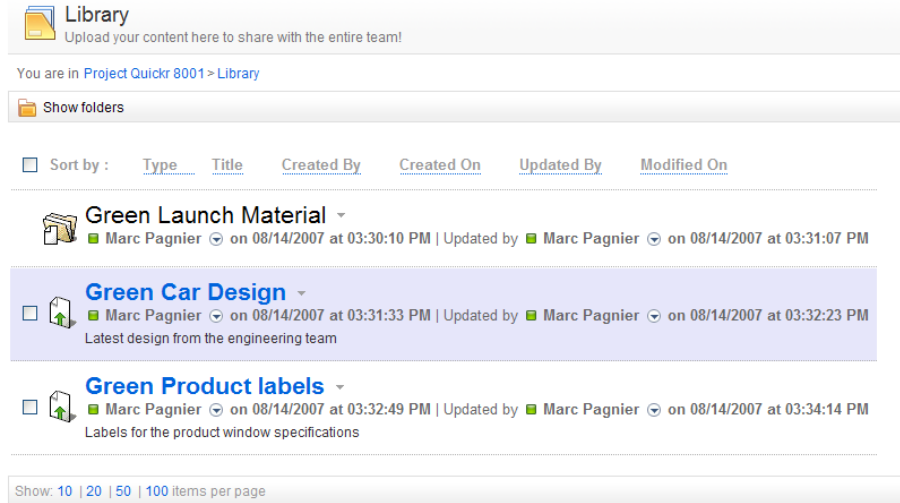
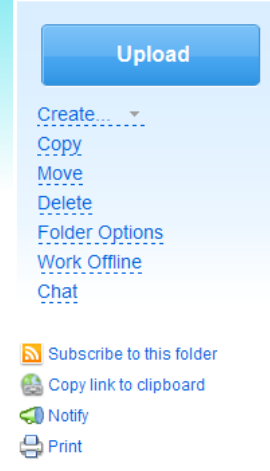



# Lotus Quickr – Özellikler

- **RSS / ATOM haber kaynakları:**

– En son bilgileri takip edebilir ve her şeyden haberdar olabilirsiniz.

Genel **Yabancı Blog'lar** Yardım

Ed Brill  
Alan Lepofsky  
**Inside Lotus**  
DPI Lab  
developerWorks  
Lotus Notes 8 Tips  
Lotus Support Notes  
Best Practices  
Sametime

## InsideLotus - Lotus, Portal and Collaborative Software

Chris Reckling ve Ted Stanton tarafından yayınlanan blog özellikle "Social Software" sistemleri konusunda Lotus yazılım içerisinden haberler veriyor.

### [CRM integration with Lotus Connections](#)

17 Eylül 2008 Çarşamba 23:23:40

One of the many competitive advantages that [Lotus Connections](#) has over other vendors is our relationships with a wide variety of partners and our commitment to build first class solutions. We've already made some great announcements around integration with Microsoft Office, RIM, SocialText, Confluence, NewsGator and more. While many of the niche social software vendors concentrate all of their development effort on a browser UI, many of them aren't able to take a step back to and understand a browser interface only is limiting. The truth is, I have never met a company where every employee was able to access all their applications from a browser only. There are some division's with-in organizations that can succeed with just a shared computer and browser.

Your probably asking where am I going with this. I can't stress enough the importance of integrating Connections with existing applications in your enterprise. Today IBM and iEnterprises announced the integration of iEnterprises' customer relationship management (CRM) software, iExtensions CRM, with [Lotus Connections](#).

Just [one place](#) you can read all about it.

# Lotus Quickr Mimarisi

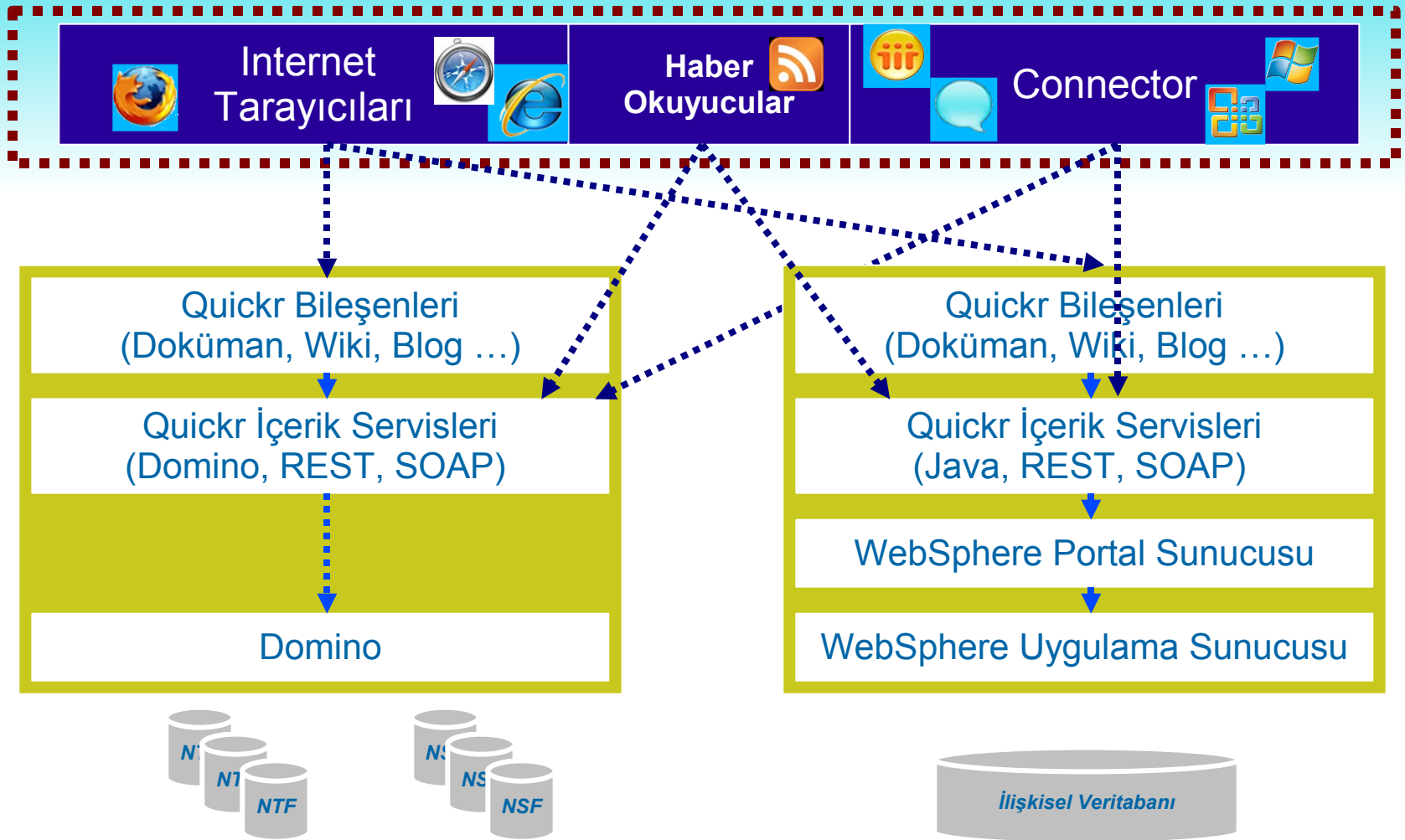

# Lotus Quickr – Bileşenler

İstemciler



Uygulama Şablonları

Ekip Alanı	Proje Yönetimi	İnovasyon ve Fikir Üretimi	Viki	Blog
İçerik Yönetim	Toplantılar	Resim ve Medya	Sunum	Ekip Çalışması

Lotus Entegrasyonu

İşbirliği ve İçerik Bileşenleri

İçerik Kütüphanesi	Görev Yönetimi	Forum	Viki	Ekip Blokları
Web İçerikleri	Form ve Liste	Ekip Takvimi	Toplantı Yönetim	Yenilik
Üye Listesi	Resim Kütüphanesi	Duyuru	Anket	Ekip Adres Defteri

Farkındalık (Lotus Sametime)

Web. Konf. (Lotus Sametime)

Altyapı Servisleri

Çevrimdışı Erişim	Extranet Erişimi	İş Akışı	Arama	SSO
Agent	Kompozit Alanlar	Tema / Görsel Tasarım	Kullanıcı Yönetimi	Erişim Kontrolü
İçerik Replikasyonu	Bilgilendirme & Besleme	Yedekleme	Arşivleme	Yönetim

# Lotus Quickr Connectors

## • Bağlayıcılar (Lotus Quickr Connectors):

- Uygulamalar arasında geçiş yapmadan, olduğunuz yerde çalışabilirsiniz.
- Lotus Notes, MS Outlook, MS Office, Lotus Symphony, Lotus Sametime, Windows Explorer uygulamalarıyla kütüphaneler arasında b

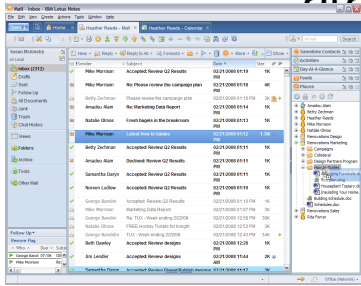

Lotus Notes® client

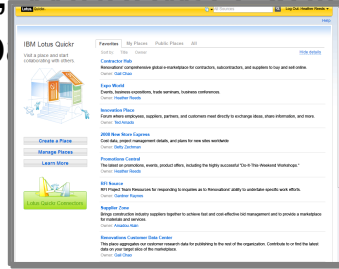

Web Browser

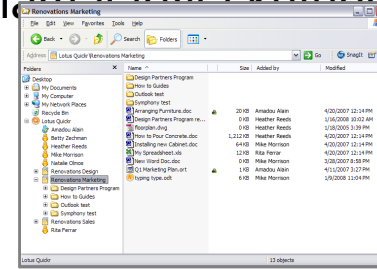

Windows Explorer / My Documents

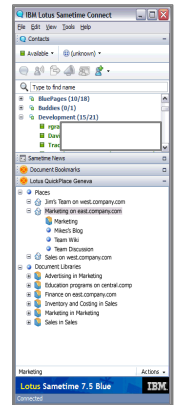

Lotus Sametime®



Microsoft Office / IBM Lotus Symphony

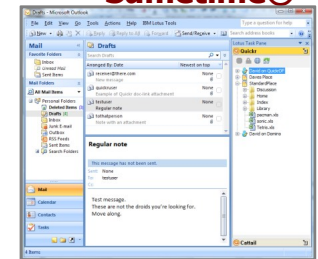

Microsoft Outlook

# İki Platform: Portal veya Domino?

- **Lotus Quickr, iki versiyon olarak dağıtılmıştır...**
  - Services for Lotus Domino
  - Services for Websphere Portal
- **Temel özellikler aynı**
  - Connector'ler sunucudan bağımsız, temel içerik operasyonları aynı...
- **Hangisini kullanmak avantajlıdır?**
  - En önemlisi yetkinlik...
  - İki platform birlikte kullanılabilir (ayrı sunucularda)...
  -

# İki Platform: Portal veya Domino?

- **Websphere Portal**

- IBM Websphere Portal Composite Application modeliyle genişletme olanağı
- IBM Web Content Management (WCM) API'leri ve şablonları
- Doküman servisleri ve ileri seviye doküman yönetimi
- Redhat Linux
- IBM Workplace Collaboration Services (WCS) 2.6.1'den yükseltme
- İş bileşenleri ve portletleri (örneğin Websphere Portlet Factory ile geliştirilen) kullanabilme
- Tek sunucuda birden fazla dil

- **Lotus Domino**

- DOLS (Domino Offline Services) ile çevrimdışı erişim.
- Replikasyon desteği
- Lotus Domino ile programlanabilirlik (Lotuscript, Java, XML, Web Servisleri)
- Lotus Quickplace'den yükseltme
- IBM Lotus Domino Designer kullanımı
- Hazır Lotus bileşenlerinin kullanılabilmesi (Ekip takvimi, tartışma forumu...)
- Anonim erişim ve anlık extranet oluşturma
- E-posta uyarıları

# Sırada Ne Var?

- **Lotus Quickr 8.2 Çok Yakında!**
  - Lotus Notes/Domino 8.5 entegrasyonu (iNotes, DAOS...)
  - Lotus Connections entegrasyonu
  - Otomatik Hotfix takibi ve kurulumu
  - EML dosya desteği
- **Lotus Quickr Next (2009/2010)**
  - XPages
  - Kişisel İçerik Paylaşımı
  - ECM for Lotus Domino
  - Platform desteği (AIX, Oracle...)

# Hemen Bugün Kurun!

- **Lotus Quickr Entry**

- Lotus Notes ve Domino Web Access kullanıcıları için ücretsiz!
- Hızlı ve basit kişisel içerik kütüphanesi
- Klasör yaklaşımı
- Lotus Quickr Connector kullanımı
- Tam versiyona kola geçiş

- **IBM Passport**

**Advantage sitesinden indirebilirsiniz.**

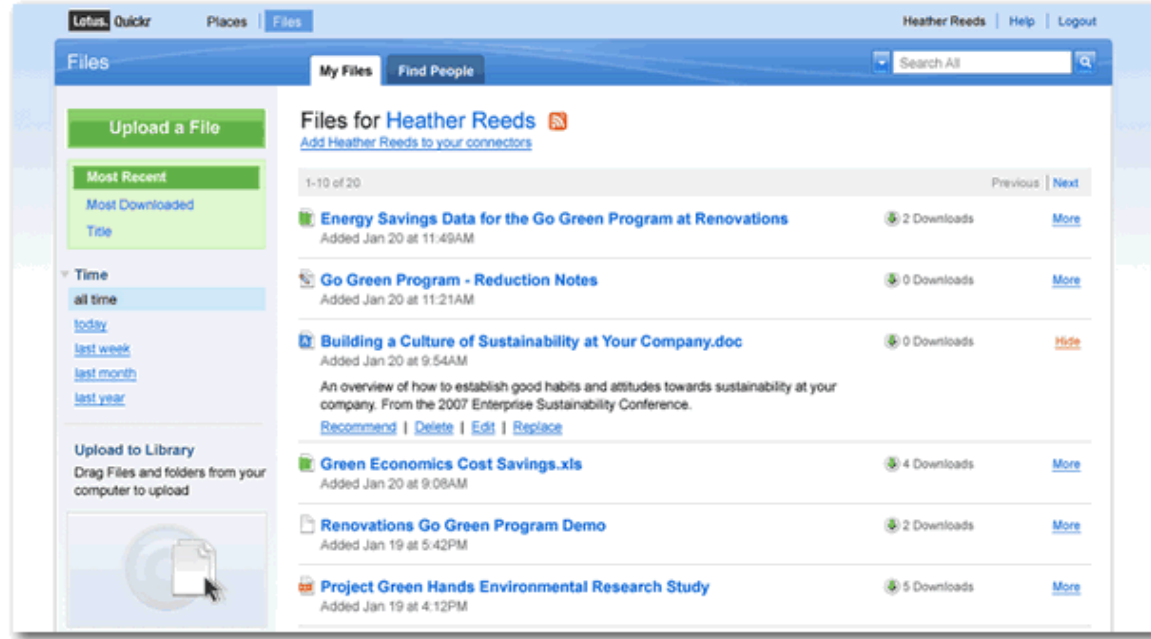



# İnceleyin ve Deneyin!

- 
- [www.lotus.com/quickr](http://www.lotus.com/quickr) : Quickr hakkında bilgi ve kaynak
- [www.quickrblog.com](http://www.quickrblog.com) : Quickr hakkında kullanım ve senaryolar
- [greenhouse.lotus.com](http://greenhouse.lotus.com) : Quickr ve benzeri ürünleri deneyebileceğiniz site
- [www.lotusturkiye.org](http://www.lotusturkiye.org) : Bu sunuma ve değişik kaynaklara ulaşabilirsiniz

# Lotus Türkiye Kullanıcı Grubu

- Lotus Türkiye Kullanıcı Grubu Mayıs 2008'de kuruldu.
- 
- Amaçlarımız:
  - Lotus Profesyonellerini bir araya getirmek,
  - Üyelerimize sosyal ağ platformu oluşturmak,
  - Lotus ürünleri konusunda (Türkçe) bilgi paylaşımını arttırmak,
  - Lotus yazılımlarına fayda yaratarak Lotus uzmanlığına değer katmak.
- 
- Web sitesi için platform seçimi
  - Hızlı geliştirme, kolay kullanım, Lotus'a yaraşır bir ön yüz
  - Lotus Quickr + Lotus Connections + Lotus Sametime + ...
-

# LotusTurkiye.org

- Lotus Quickr Services for Websphere Portal 8.0 ile tasarlandı.
- 180 üye, 59 aktif kullanıcı (son 90 günde...)

**Lotus**  
Kullanıcı Grubu

Oturum Aç

Lotus Türkiye Kullanıcı Grubu Web Sitesine Hoşgeldiniz!

Lotus Kullanıcısının Buluşma Noktası

**Lotus**  
KULLANICI GRUBU  
www.lotusturkiye.org

Kullanıcı Kimliği:

Parola:

Kayıtlı değil misiniz? [Kavdol](#)

**Lotus Türkiye Kullanıcı Grubu (LotusTurkiye.org)**, IBM Lotus yazılımları ile çalışan profesyonelleri bir araya getirmeyi amaçlar.

Grupumuz, Türkiye'de Lotus yazılımlarıyla çalışan sistem yöneticileri, yazılımcılar, analistler ve kullanıcıları hedefler. Ayrıca IBM ve çözüm ortakları ekosistemi de çalışanlarıyla katılm göstermektedir.

**LotusTurkiye.org** sitesinde; IBM, Lotus ve çözüm ortaklarının ürünleri hakkında ayrıntılı bilgiler içeren kütüphaneler bulunur. Üyelerimiz aynı zamanda, pratik bilgiler, teknik sorunlar ve ürün tavsiyelerinin tartışıldığı forumlara katılabilir, kendi bloglarını hazırlayabilir, diğer blogları takip edebilir ve kariyer alanında iş fırsatlarını inceleyebilirler.

[Araçlar](#)  
[Profilini Düzenle](#)  
[Lotus Quickr bağlayıcıları](#)

[developi](#)

**Lotus**  
Kullanıcı Grubu

Tüm Kaynaklar

Oturumu Kapat. Sendir Başla

Yardım

**Lotus**  
KULLANICI GRUBU  
www.lotusturkiye.org

[Kullanıcı Grubu](#)

[Haberler](#)

[Bloglar](#)

[Kütüphane](#)

**Kullanıcı Grubu Duyuruları**

- Lotusphere Türkiye 7 Mayıs 2009'da İstanbul'da... (29 Nisan)
- Lotus Türkiye Kullanıcı Grubu Toplanıyor... (10 Nisan)
- Lotusphere 2009 : Kayıtlar Başladı! (24 Ekim)
- Lotusphere İstanbul'da... (04 Mayıs)
- Lotus Türkiye Kullanıcı Grubu web sitesi açıldı... (28 Nisan)

**İş Ortaklarından Duyurular**

- Lotus dünyası sizden bekliyor! (18 Haziran)
- Comtime Develop ile Türkiye'de: Lotus Notes/Domino için Mobil Çözümler (05 Mayıs)

**Genel Blog'lar**

- Lotus Türkiye Kullanıcı Grubu Tanışma Toplantısından... (28 Nisan)
- Lotus Domino ve Designer Eğitimi (13 Nisan)
- Ubuntu Linux 8.04 (Hardy Heron) üzerinde Lotus Notes 8.0.1 (08 Temmuz)
- Notes 8.0.1 Türkiye tempatible de "Illegal circular USEDocExpProcessing" Hatası (13 Haziran)
- R8.5 Beta çıktı! (03 Haziran)

**Öneriler**

- View 'da kullanıcının kendi oluşturduğu dokümanları görmesini sağlayabiliyimiz (28 Nisan)
- Linkler bölümünü genişletin... (27 Nisan)
- Kullanıcı Bilgileri (10 Nisan)
- Tanışma Toplantısı III (05 Şubat)
- Türkiye kaynak (20 Ekim)

[Araçlar](#)  
[Profilini Düzenle](#)  
[Lotus Quickr bağlayıcıları](#)

[developi](#)

# LotusTurkiye.org

- **Dört Ayrı Alan (Place) oluşturuldu:**

- **Kullanıcı Grubu**

- Öneriler

- **Haberler**

- Kullanıcı Grubu Duyuruları, İş Ortaklarından Duyurular, IBM Lotus hakkında RSS bağlantıları

- **Blog Alanı**

- Genel Blog'lar, Kullanıcı Blog'ları, Yabancı Blog'lar

- **Kütüphane**

- Dokümanlar, Web Adresleri

- **Hazırlık aşamasındaki alanlar:**

- **Kariyer Alanı**

- **Tartışma Forumları**

- **Lotus yazılımlarıyla ilgili Türkçe Viki'ler**

Teşekkürler!

## Lotus Türkiye Kullanıcı Grubu

Lotus Kullanıcılarının Buluşma Noktasına Bekliyoruz!

yaz  
soru sor haber al  
cevap ver  
paylaş duyur  
öğren  
üye ol oku katıl  
tanış

**hemen üye olmak için:**

**[www.lotusturkiye.org](http://www.lotusturkiye.org)**