



## IBM Content Manager CommonStore pour Lotus Domino, Version 8

### Points clés

**- Archive les e-mails et les documents facilement en satisfaisant les exigences de la législation et de votre entreprise en terme de stockage à long terme.**

**- Améliore la productivité, augmente la capacité de stockage, améliore les performances de l'application et s'intègre dans les environnements Lotus Domino.**

**- Récupère rapidement les documents à la demande**

**- Facilite le travail des administrateurs IT qui n'ont pas à gérer des bases de données Lotus Notes en forte croissance**

### Gérer le volume d'informations

Les entreprises ont des difficultés à prévoir l'espace que les e-mails et autres documents vont consommer sur les postes de travail, les serveurs, et les réseaux. Toutefois, les employés comptent de plus en plus sur les e-mails et les attachements associés pour conclure leurs transactions.

Ce constat est sans aucun doute vrai pour Lotus Domino. Une telle croissance du volume d'informations a une réelle influence sur les applications métier de votre entreprise et peut affecter votre service client.

Les utilisateurs ont besoin de conserver des documents afin de pouvoir conclure une transaction ou de répondre à un litige client. De plus, de nombreuses transactions électroniques ont aujourd'hui un statut de preuve et doivent être conservées comme s'il s'agissait de papier. Par exemple, des entreprises peuvent légalement exiger la conservation de certains types de documents électroniques tels que les applications d'assurance et les transactions sécurisées en ligne.

Les entreprises, comme peut-être la vôtre, doivent affronter ce problème : l'impossibilité de supprimer des documents et la gestion d'un nombre croissant de serveurs et de supports de stockage.

### Le leader du marché vous propose une solution de gestion des e-mails

Pour relever ces challenges, IBM a développé IBM Content Manager CommonStore pour Lotus Domino, Version 8. Il s'agit d'une solution d'archivage puissante et facile à utiliser qui s'appuie sur IBM Content Manager et qui supporte toutes les plateformes Lotus Domino, incluant IBM AIX, AS/400, OS/2, et S/390 ; Linux ; Microsoft Windows NT/2000 ; HP-UX et Sun Solaris Operating Environment.

Grâce à CommonStore pour Lotus Domino, votre organisation sera à l'abri des boîtes de courrier électroniques à forte croissance et des factures de matériel de stockage élevées. Les documents archivés restent à votre disposition tout en réduisant les temps de recherche d'information.



Gérer vos volumes d'e-mails avec Content Manager CommonStore pour Lotus Domino

## Une utilisation plus efficace de votre précieux espace de stockage



Content Manager CommonStore pour Lotus Domino fait partie de l'offre IBM Content Manager pour la gestion du contenu d'entreprise.

CommonStore pour Lotus Domino vous permet d'archiver vos e-mails, vos attachements ou des dossiers entiers provenant des bases de données Lotus Domino vers un répertoire partagé pour un stockage sécurisé et à long terme. Vous pouvez également archiver des attachements séparément des messages e-mails originaux. Cette fonction est très utile car ce sont les attachements qui consomment la plus grande partie de l'espace disque dans les applications mails.

Grâce à cette intégration très poussée avec les bases de données Lotus Domino, la solution vous permet à votre convenance de transférer des attachements, des documents complets ou des dossiers des bases de données opérationnelles Domino vers Content Manager. De plus, ces données restent disponibles directement par un client Lotus Notes, un navigateur Web, ou même à partir de Lotus iNotes. Vous pouvez aussi y accéder par un client Content Manager ou Content Manager OnDemand.

### Une administration plus rapide et plus aisée

CommonStore pour Lotus Domino a les caractéristiques suivantes :

- Les administrateurs peuvent facilement mettre en place des politiques d'archivage, et CommonStore pour Lotus Domino les exécute automatiquement sans implication de l'utilisateur ou de programmation particulière. Une procédure automatique peut être définie afin de vérifier si les e-mails répondent aux critères décidés. Si les e-mails répondent aux critères, les demandes d'archivage sont créées.

- L'administrateur Content Manager assigne à chaque utilisateur une vue spécifique sur les données sans créer des définitions de classes d'index ou d'index supplémentaires. Cela permet de sécuriser la solution, de réduire le volume de données pour le serveur, et d'améliorer les performances quelles que soient les restrictions sécuritaires pour accéder au document. Les fournisseurs de services avec de multiples groupes utilisateurs peuvent limiter les clients à leurs propres documents sans créer de définitions de classes d'index ou d'index.

- Un support étendu à d'autres archives est disponible sur Content Manager for iSeries, version 5.1 ; Content Manager OnDemand for iSeries, version 5.1 ; Content Manager OnDemand for OS/390, version 7.1 et IBM Tivoli Storage Manager, en supplément des archives déjà supportées dans les versions précédentes.

### Réduisez vos coûts et améliorez votre service client

Avec CommonStore pour Lotus Domino, vous profiterez des avantages suivants :

- Une amélioration de votre productivité et une augmentation de votre capacité de stockage. Des millions d'e-mails ou d'attachements peuvent être stockés sur des supports peu onéreux comme des jukeboxes de disques optiques, et des bibliothèques de bandes qui remplacent alors les disques durs très coûteux.

- Une amélioration des performances des serveurs Lotus Domino et une décroissance de la taille et du nombre de fenêtres de backup des bases de données Lotus Domino. Vous pouvez en fait déplacer des documents anciens ou inactifs vers un archivage externe, la taille de votre base de données Lotus Notes est ainsi réduite.

- Un service client de meilleure qualité. Les fonctions de gestion de données intelligente incluses dans Content Manager donnent un accès immédiat aux documents et aux applications importantes sans égard pour leur localisation sur le réseau, vous pouvez donc répondre aux questions clients très rapidement.

- Une intégration facile dans les environnements existants. Comme aucun logiciel n'est exigé sur les postes de travail Lotus Domino, CommonStore pour Lotus Domino peut être facilement incorporé à votre infrastructure existante.

- Un stockage d'archives centralisé et une administration sur des plateformes sécurisées, évolutives et robustes.

## Un format flexible

CommonStore pour Lotus Domino supporte le stockage des documents Lotus Notes dans un format natif Notes, une caractéristique unique qui vous permet de transférer un document entier vers l'archive, puis de le restaurer dans votre base de données comme un document Lotus Notes. Cela vous garantit une restauration de votre document dans sa forme originale, vous permettant ainsi d'exécuter toutes les fonctions Lotus Notes telles que l'édition, le forward et le lancement d'attachements.

La solution supporte également la conversion des documents Lotus Notes en formats standard, fournissant plus d'options de visualisation et réduisant les exigences de stockage. Une conversion en d'autres formats comme le TIFF peut être proposée par Exit avant l'archivage- une caractéristique utile pour l'archivage à long terme.

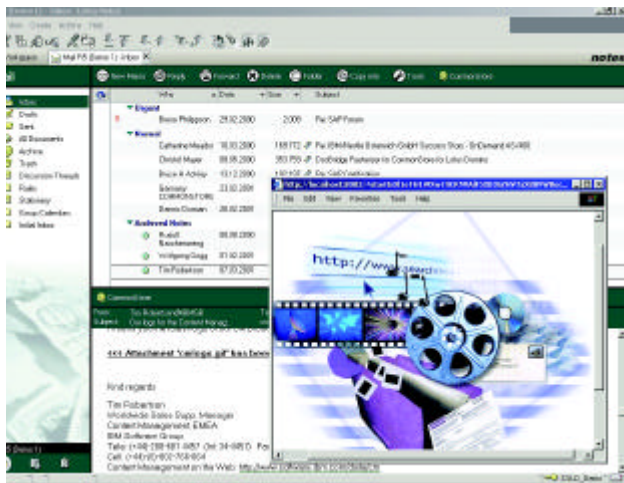

*Avec Content Manager CommonStore pour Lotus Domino, les utilisateurs peuvent réduire la taille de leurs bases de données Lotus Notes et améliorer les performances du système.*

## Extension des applications Lotus Notes

CommonStore pour Lotus Domino est plus qu'une solution d'archivage d'e-mails. En effet, il peut être utilisé pour toute application Lotus Notes. Une bibliothèque Lotus Script, comprise dans la solution, peut être facilement ajoutée à l'application Lotus Notes. En quelques instants, les boutons d'archivage et de restauration peuvent être établis et fonctionnels. Cela signifie que tous les bénéfices de CommonStore pour Lotus Domino peuvent s'appliquer aux autres applications Lotus Notes du marché.

## Un élément d'une infrastructure complète de gestion de contenu

CommonStore pour Lotus Domino fait partie de l'offre IBM Enterprise Content Management. Cette solution peut vous aider à gérer l'ensemble des informations numérisées de votre entreprise car elle supporte des standards ouverts et peut être combinée avec tout gestionnaire de contenu IBM- IBM Content Manager, IBM Content Manager OnDemand ou IBM Tivoli Storage Manager. Utilisé avec d'autres composants de l'offre Content Manager, CommonStore pour Lotus Domino peut faire partie d'une stratégie d'intégration de l'information qui améliorera l'usage du contenu dans l'ensemble de votre entreprise.

Les nombreux clients Lotus Domino qui sont également des utilisateurs SAP apprécieront CommonStore pour SAP. Il s'agit d'une solution complémentaire d'archivage, de gestion et de distribution électronique de données et de documents SAP. Content Manager CommonStore pour SAP rend disponible en quelques secondes des inventaires ou des ordres d'achat à l'ensemble des utilisateurs où qu'ils se trouvent sur le réseau. Une solution similaire est Content Manager CommonStore pour Exchange Server qui apporte une solution d'archivage pour Microsoft Outlook 2000.

En combinant les avantages du client Lotus Domino à l'archivage électronique et aux autres ressources de l'offre Content Manager, vous parviendrez à mieux gérer votre environnement Lotus Domino. CommonStore pour Lotus Domino vous permettra de tirer profit de l'information critique pour votre entreprise et de devenir ainsi plus compétitif.



Compagnie IBM France  
Tour Descartes - La Défense 5  
2, avenue Gambetta  
92400 Courbevoie  
Tous droits réservés.

internet : [ibm.com/fr](http://ibm.com/fr)

IBM, Tivoli et le logo e-business,  
WebSphere, DB2,  
Informix et tous les produits  
WebSphere, DB2  
et Informix associés, IBM xSeries,  
zSeries, Netfinity,  
S/390 et Tivoli Enterprise Console  
sont des marques  
commerciales ou déposées  
d'International Business  
Machines Corporation ou de Tivoli  
Systems Inc.

Aux Etats-Unis et dans d'autres  
pays.

Lotus et tous les produits Lotus  
associés sont  
des marques commerciales ou  
déposées de Lotus  
Development Corporation, une  
société IBM.

Linux est une marque déposée de  
Linus Torvalds.

Windows et tous les produits  
Windows associé  
sont des marques déposées ou  
commerciales de  
Microsoft Corporation. UNIX est  
une marque déposée  
de The Open Group. Java et  
toutes les marques Java  
sont des marques déposées de  
Sun Microsystems, Inc.

Les autres noms de sociétés, de  
produits et de services  
peuvent être des marques  
commerciales ou de services  
d'autres sociétés aux Etats-Unis  
et dans d'autres pays.

Les références à des produits IBM  
figurant dans  
ce document n'impliquent pas que  
la société IBM  
à l'intention de les commercialiser  
dans tous les pays  
dans lesquels elle est installée ou  
représentée.

Les produits et services peuvent  
être modifiés, étendus

et améliorés ou retirés du marché  
sans préavis.

©Copyright IBM Corporation 2002.  
Tous droits réservés.

