

IBM Software

Lotusphere2011

24 mars 2011 - Bois-Colombes

LotusLive™ Engage & Connections
www.lotuslive.com

Agenda

LotusLive Engage / LotusLive Connections

Intégrations

Démonstration

Compléments d'information

LotusLive, la solution extranet sécurisée inter-entreprises

- Messagerie
- Agenda, Contacts
- Graphiques
- Formulaires
- Conférences Web
- Chat
- Mon Réseau
- Événements
- Fichiers
- Groupes
- Activités

Innovations

Personnalisation

LotusLive™
www.lotuslive.com

Etendre le périmètre de l'entreprise au Cloud

Créer de la valeur grâce à l'intégration avec vos applications

Simplifier & Améliorer les interactions

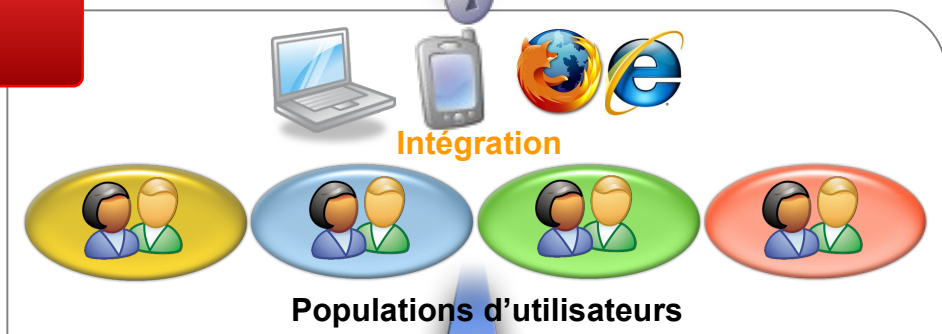

Diminuer les coûts opérationnels, planifier les dépenses, affecter des ressources, payer à l'utilisation

3
Système d'informations sur Site ou Hébergé

Le portfolio LotusLive

Conférences Web

LotusLive Meetings

Service complet de conférence
Web facile à utiliser

LotusLive Events

Outils pour créer, gérer et conduire
des conférences / séminaires web
avec jusqu'à 999 participants

Collaboration

LotusLive Engage

Suite intégrée de services de
collaboration qui permettent le
partage sécurisé d'informations
avec votre réseau.

LotusLive Connections

Sous-ensemble des services
intégrés LotusLive Engage

Messagerie

LotusLive Notes

Services de messagerie, agenda,
contcats Lotus Domino / Notes et
Web en mode SaaS

LotusLive iNotes

Services simples de messagerie et
d'agenda web

**Travailler avec quelqu'un (identifié) de n'importe où ...
de manière sécurisée, fiable et intégrée
au système d'informations de l'entreprise**

Web conférence en ligne, services de collaboration et de réseaux sociaux dont l'objectif est de permettre la collaboration intra et inter-entreprises avant, pendant et après un meeting

Bénéfices

Travailler au delà des limites de son entreprise et au delà des pare-feu

Partager l'information plus facilement avec ses clients, partenaires, fournisseurs...

Connexion sécurisée de n'importe où, n'importe quand (navigateur et connexion internet)

Facilement accessible :

Investissement minimum

Pas de ressources IT requises pour l'implémentation

Formation facile

Applications métier intégrées et prêtes à l'emploi

Déploiement à l'international avec 20 langues supportées

Différenciateurs

Pas d'utilisation des données clients pour de la publicité ou de la revente d'adresses

Capacité d'intégration logicielle (.Net, Java, Domino, SAP, Filenet, ...) et applications SaaS pour utilisateur final

Construit sur un modèle Web 2.0 pour une collaboration plus effective

Fonctionnalités

Meetings

Salles de Conférences Web disponibles à la demande. Inviter des participants, se joindre à une réunion et partager des fichiers

Files

Partage facile d'informations avec une communauté entière ou juste un individu interne ou externe à votre entreprise 5Go par utilisateur.

Activities

Création, priorisation et partage d'informations de documents de liste de tâches

People

Ajout d'informations de contact partageables. Utilise des fonctions de réseau social pour se connecter avec d'autres individus, d'autres communautés.

Communities

Partage de fichiers, d'idées à travers des discussions, des signets et des Activités avec des groupes de personnes ou l'intégralité de votre société

Instant Messaging

Rechercher un contact dans la communauté Lotuslive et démarrer une discussion temps réel sur de nouvelles opportunités

Forms

Créer un formulaire d'enquête et visualiser rapidement les données de l'enquête sous forme de charts diagrammes, maps

Charts

Permet le chargement ou la création d'un ensemble d'informations pour en donner une représentation graphique à partager avec d'autres.

Events

Service de conférence Web encapsulé avec des actions pré et post réunion (envoi de messages aux participants, ...)

Mon tableau de bord

Mon compte

Nathalie Defert

IBM

[paramètres du compte](#)

Applications LotusLive

- [Courrier](#)
- [Réunions](#)
- [Evénements](#)
- [Personnes](#)
- [Communautés](#)
- [Activités](#)
- [Fichiers](#)
- [Formulaires](#)
- [Graphiques](#)
- [Messagerie instantanée](#)
- [LotusLive Labs](#)

Applications intégrées

Applications

- [Courrier](#)
- [Agenda](#)
- [Activités](#)
- [Fichiers](#)
- [Formulaires](#)
- [Graphiques](#)
- [Evénements](#)
- [Réunions](#)
- [Messagerie instantanée](#)
- [e-SignDoc](#)
- [e-SignRooms](#)
- [Vondle Live Viewer](#)
- [Tungle.me](#)

LotusLive a dé...
plus fiable si v...
exhaustive des

Réunions

ID : 140-234

URL de votre réunion : <https://apps.lotuslive.com/meetings/join?id=140-234>

Invitations et demandes

Distribution de nouvelles

Toutes les mises à jour Mes mises à jour

Profils

Rechercher

er 6. Vous obtiendrez de meilleures performances et un fonctionnement...
navigateur plus récent, comme IE 7, IE 8 ou Firefox 3.6. [Liste](#)

LotusLive

otusLive peuvent étendre la valeur de votre collaboration en...
(software-as-a-service) innovantes qui s'intègrent directement

[< précédente](#)

rez l'ID de réunion

[Rejoindre](#)

Présentation des services LotusLive

LotusLive Engage
LotusLive Connections

LotusLive Engage vs LotusLive Connections

Service	LotusLive Engage	LotusLive Connections
Acheter	Contactez l'équipe commerciale	Contactez l'équipe commerciale
Version d'essai de 30 jours	Essayer	Essayer
Gestion des comptes	✓	✓
Tableau de bord	✓	✓
Partage de fichiers	✓	✓
Profil personnel	✓	✓
Réseaux professionnels	✓	✓
Gestion des contacts	✓	✓
Communautés	✓	✓
Gestion de projet	✓	✓
Messagerie instantanée	✓	✓
Enquêtes	✓	Afficher uniquement
Graphiques	✓	Afficher uniquement
Comptes invités	✓	✓
Messagerie		
Réunions en ligne	✓	
Stockage collaboratif	5 Go *	5 Go *

Agenda

LotusLive Engage / LotusLive Connections

Intégrations

Démonstration

Compléments d'information

Intégration dans le client Lotus Notes

- Top Callout:** "Copier / Déplacer des pièces jointes de votre email dans Mes Fichiers LotusLive". This callout points to the email from Ricardo Rossi with a "REMINDER" subject.
- Bottom Callout:** "Création / Participation à une conférence Web". This callout points to the email from Sheila O'Hara with the subject "Petit Extrait d'un questionnaire sur le Social Computing".

On the right side of the interface, there are two panels:

- LotusLive Files:** A panel with a "Click to Cloud" button and instructions: "Drag & drop files here to upload to LotusLive Files." It includes a yellow folder icon with an upward arrow.
- LotusLive Meetings:** A panel with a "JOIN" section containing a text input field "Enter Conference ID to join" and a "Join Meeting" button. Below it is a "HOST" section with a "Host Meeting" button and "ID 140-234".

The bottom of the interface shows a taskbar with various system icons and the text "IBM-Nath (Network)".

Intégration dans le client Lotus Notes

New Calendar Entry for Nathalie Defert - IBM Lotus Notes

File Edit View Create Actions Text Tools Window Help

Open Nathalie Defert - Mail Nathalie Defert - Calendar Replication and Sync Workspace New Calendar Entry for Nathalie Def...

Save and Send Invitations Save as Draft Display Delivery Options... Check Calendar...

Return receipt Sign Encrypt

Calendar Entry

Type: Meeting

Mark Private
 Notify Me

Subject: Rendez-vous Client

When: Starts: mer. 07/07/2010 14:00
Ends: mer. 07/07/2010 16:00
Repeat: This entry does not repeat

Who: Do not receive responses from
Required:
Optional:
FYI:

Where: Location:
 Include conference call information
You have not entered any conference call information
Rooms:
Resources:
Online Meeting: There is no online meeting

Category:

Description Find Available Times

You have new mail on D12ML701/12/M/IBM

Reserve Online Meeting

Online Meetings

LotusLive Meeting

New ... Edit ... Delete

Preview

Meeting name: LotusLive Meeting
Service: LotusLive Meetings
Meeting URL: http://www.webdialogs.com
Meeting ID: 3331936
Call-in information: No call-in information specified

OK Cancel

Plug-in d'activités LotusLive dans Lotus Notes 8.5.2

Activités LotusLive supportées dans le client Lotus Notes 8.5.2

Configuration des Activités multi-serveurs (Sur site et en mode SaaS)

Intégration dans le client Web

IBMDEMO My Dashboard My Mail My Network My Services LotusLive Labs Support My Account Invite Guest Log Out

Agenda Accueil Agenda-Une ... Nouvelle entr...

Nathalie Defert

Aujourd'hui

2010 Juillet

L	M	M	J	V	S	D
28	29	30	1	2	3	4
5	6	7	8	9	10	11
12	13	14	15	16	17	18
19	20	21	22	23	24	25
26	27	28	29	30	31	1

Vues

- Un jour
- Deux jours
- Une semaine de travail
- Une semaine**
- Deux semaines
- Un mois
- Un an

Avis de réunion

Autres agendas

Nouveau Enregistrer et envoyer Enregistrer brouillon Options de distribution... Annuler invitation

Réunion Planning Répétition

Demander réponse Marquer comme privé Marquer comme disponible Catégories:

Objet : Organisateur : Nathalie Defert/IBMDEMO

Date

Début : Mar 06/07/2010 14:00 Durée : 01h 00m

Fin : Mar 06/07/2010 15:00

Alarme 30

Lieu Site :

Ajouter les informations sur les conférences téléphoniques au site
Vous n'avez pas indiqué d'informations sur les conférences téléphoniques dans les préférences de réunion de l'agenda.

Réunion en ligne: Aucune réunion en ligne

Invités

Inviter :
Facultatif :
Pour infos :

Détails
Pièces jointes

Nouvelle réunion en ligne

Réunions en ligne

Sélectionner service: Réunions LotusLive

Options des réunions LotusLive

*Nom de la réunion : Rendez-vous Client

*URL réunion : https://apps.lotuslive.com/meetings/

*Identifiant réunion : xxxxx-xxxxx

Appel pour information :

OK Annuler

Intégration Lotus Sametime

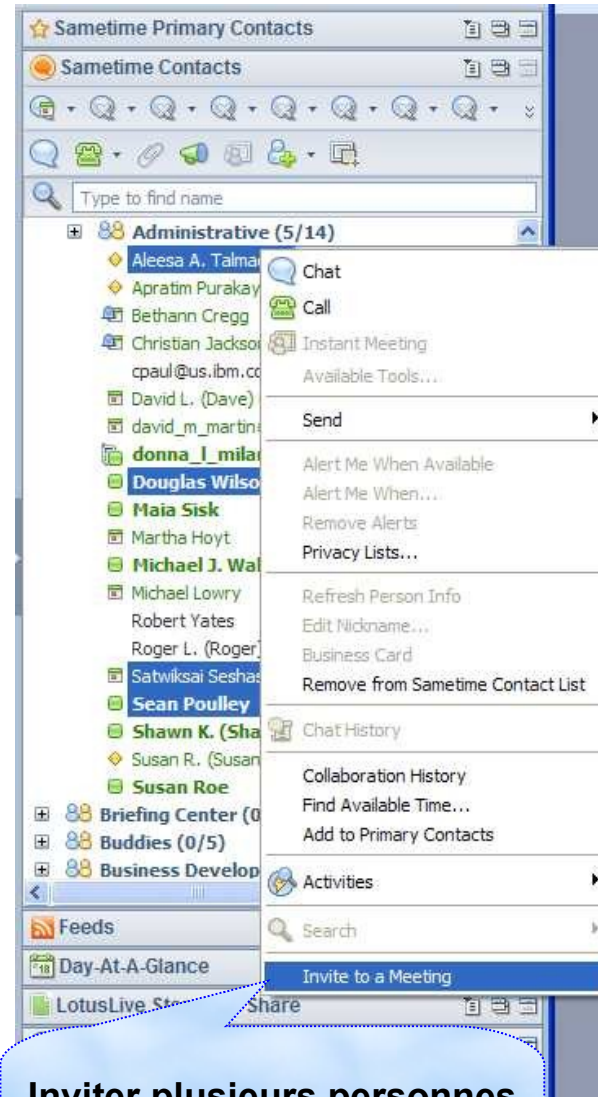
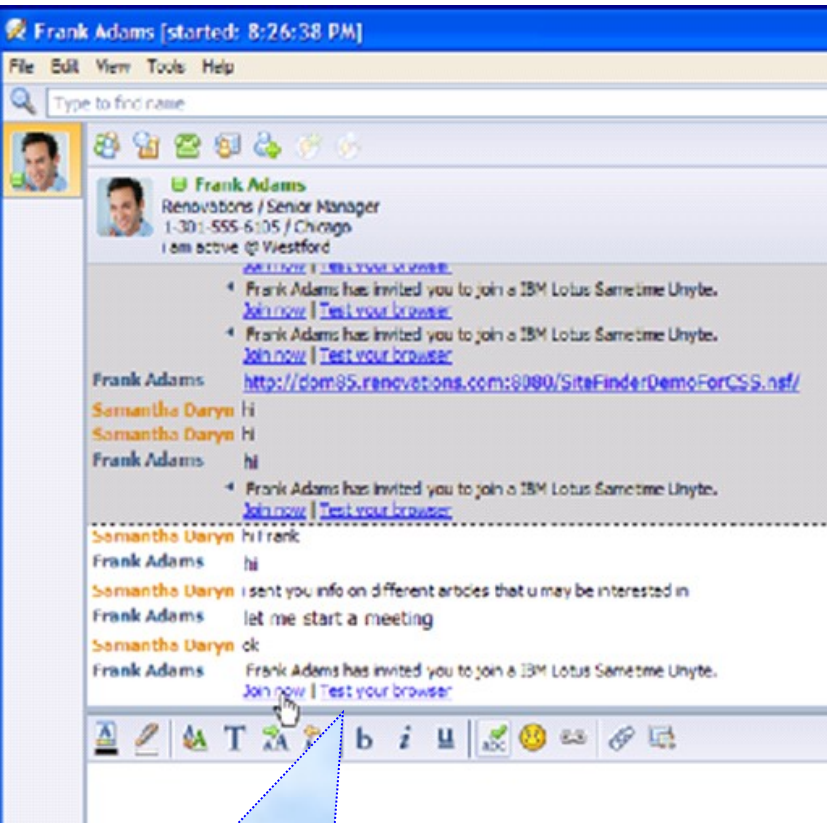

Communauté LotusLive

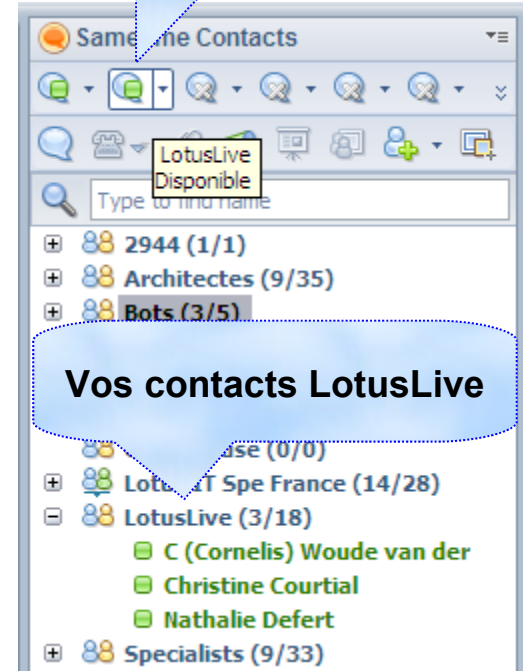

Vos contacts LotusLive

Multi-sélection de noms à l'intérieur de votre liste de contacts Lotus Sametime pour envoyer un lien vers votre réunion

Inviter plusieurs personnes à se joindre à une conférence Web

Intégration BlackBerry

Desktop Browser Window:

- Address Bar:** https://apps.lotuslive.com/meetings/host
- Page Title:** Réunion LotusLive
- Host:** Frantz De Rycke, IBM
- Navigation:** Verrouiller la conférence, Publier, Partage, Sondage, Précédent, Suivant, Pointeur, Surligneur, Effacer, Sortir.
- Left Sidebar:**
 - Présenter des fichiers:** Ajouter un fichier (Aucun fichier à présenter).
 - Invitations:** Indiquez les destinataires, puis entrez un message personnalisé si vous le souhaitez. Parcourir les contacts. Entrez des adresses électroniques, des noms, des groupes... Envoyer des invitations.
 - Enquête de satisfaction:** Envoyez une enquête de satisfaction post-réunion à tous les participants. Lancer l'enquête.
 - Objets Tâche:** Toutes les tâches sont enregistrées dans une nouvelle activité après la réunion. Tâche: Assignée à. Entrez un nom... Créer une tâche, Effacer formulaire.
- Main Content:** LotusLive.com logo, "Working Together Just Got Easier...And Cheaper", "LotusLive Travailler ensemble devient plus facile Solutions de collaboration pour l'entreprise".
- Right Sidebar:** Vidéo, Participant list (Masquer la l, Tou).
- Bottom:** ID de la réunion : 322-540, Done, La conférence a démarré.

Small BlackBerry Phone:

- Shows a menu with options: Attributions, View Chat, Main, Profile, Help, Leave, Raise hand, About, Zoom in, Zoom out, Zoom out.

Large BlackBerry Phone:

- Shows the full LotusLive.com interface adapted for the larger screen.

Agenda

LotusLive Engage / LotusLive Connections

Intégrations

Démonstration

Compléments d'information

Matériel de référence

Testez notre offre

www.LotusLive.Com

Informations sur LotusLive Engage

<https://www.lotuslive.com/en/services/engage>

Trouvez des informations

<https://www-01.ibm.com/software/fr/lotus/saas/>

Témoignage Panasonic

https://www.lotuslive.com/en/panasonic_customer_video.php

Support LotusLive

<https://www.lotuslive.com/en/support/>

TEC - Technical Exploration Center

Accélérer le cycle de découverte des logiciels IBM

Les ressources hardware et software du TEC
à Bois Colombes sont disponibles gratuitement :

EOTs - Exploration of Technology

Découvrir la valeur des logiciels IBM : Présentations, vidéos, démonstrations

POTs – Proof of Technology, Ateliers, Workshops

Démontrer les capacités des logiciels IBM

Présentations

Labs et hands-on ...

Une adresse E-mail à retenir: tecparis@fr.ibm.com

You're invited

« Les équipes Sales et TechSales de IBM Software, sont à votre disposition pour réserver des machines et des ateliers »

<http://www-05.ibm.com/fr/events/tec/>

Cliquez sur **Lotus** software

Sessions	Dates	Lieu
Lotus Sametime	05-06/04	TEC
Lotus Web Content Management	15-16/06	TEC
LotusLive	10/05	TEC
Websphere Portal Northstar	17-18/05	TEC
Lotus Sametime	19-20/05	TEC
Lotus Quickr Domino	24/05	TEC
Lotus Connections	31-01/06	TEC
Lotus Domino Administration	07-08/06	TEC
LotusLive	21/06	TEC

IBM Collaboration Solutions Center SWG Executive Briefing Center in Montpellier (France)

IBM Sales can leverage this center to get access to the latest demo environments from IBM Lotus collaboration offerings.

The center aims to develop reusable demos that will showcase Collaboration, industry solutions, user case studies, and demonstrations with IMT, IOT or worldwide solution experts.

The PSSC also hosts technical expertise to help customers and partners adopt IBM technology like Cloud Computing and Green Data Center.

Key elements of that platform:

Dedicated to Customer's Demo

Shared between SW IMTs

La Gaude Center of Excellence for UC²

the place for expertise and live demonstrations in Industry context

Unified Communications & Collaboration

Our mission

- Assist our sales teams positioning the IBM UC² value proposition
- Understand through Study Tours and exhibitions
- Explore through Briefings & Deep Dive UC² workshops
- Develop through Solution Architecture & Proof of Concept
- Confirm through Client Value Assessment, new opportunities, new assets

Resources & assets

- Dedicated UC² experts
- Lab infrastructure
- 4 ToIP platforms
- 3 Video conferencing solutions
- Local / Remote demos
- Cisco Telepresence experience
- Clients Forum facilities
- Access point to the IBM ecosystem
- Industry Solution Centers
- Products Development Lab
- References
- Access point to the partners expertise

Products and Technologies

Merci de votre attention ...

Questions