

IBM Software

Lotusphere2011

24 mars 2011 - Bois-Colombes

T9 Lotus Web Content Management V7 Une expérience Web exceptionnelle

Agenda

Introduction

Créer

Cibler

Optimiser

Conclusions

IBM Lotus Web Content Management (WCM)

IBM Lotus Web Content Management™ est une application web puissante et sophistiquée conçue pour accélérer la création, la maintenance et la livraison des contenus métiers critiques au travers d'intranet, extranet, internet et sites portail.

Permet aux utilisateurs de **tous les niveaux de compétences** de créer et de diffuser des contenus de manière cohérente via l'utilisation de **workflows**

Permet le **développement rapide de sites** au travers de composants et de **modèles réutilisables out-of-the-box**

Amélioration de l'expérience client grâce à la livraison de contenu dynamique et **un niveau élevé de personnalisation à l'utilisateur**

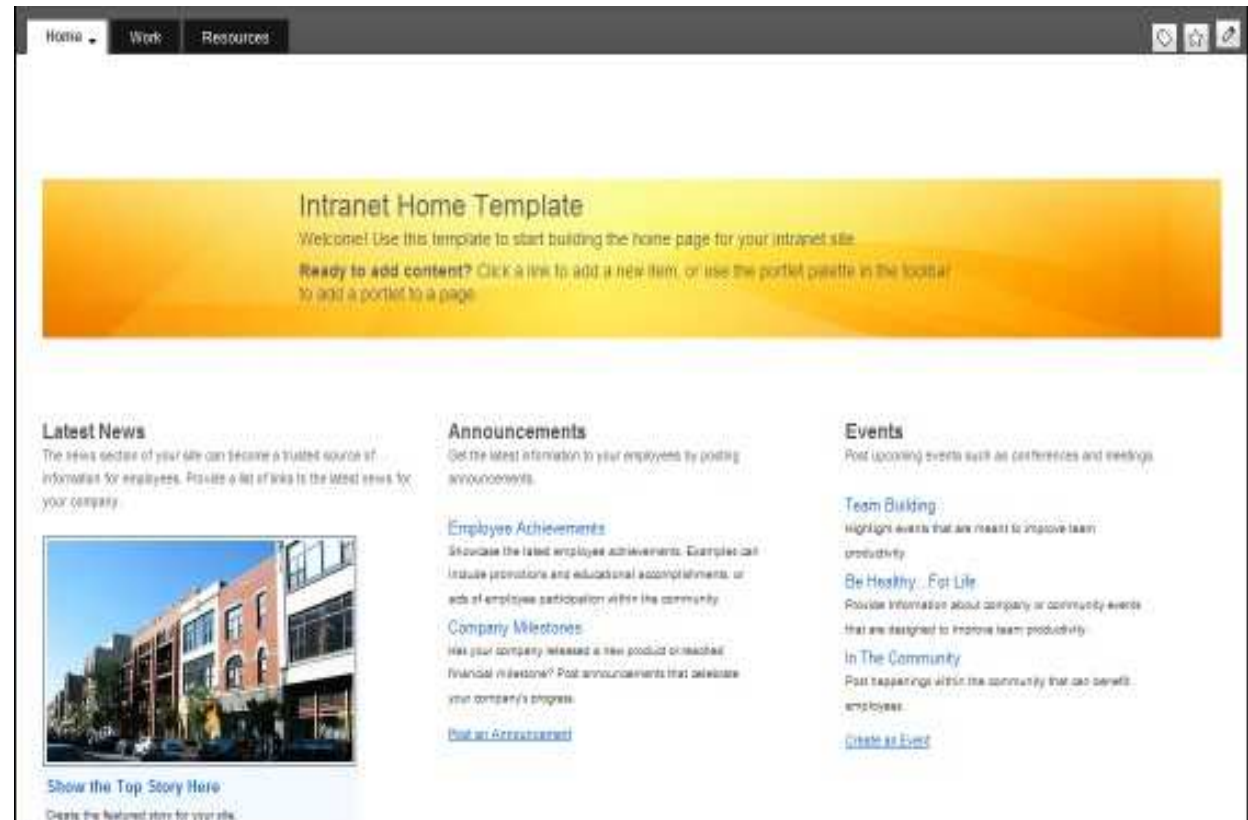

Lotus Web Content Management (LWCM)

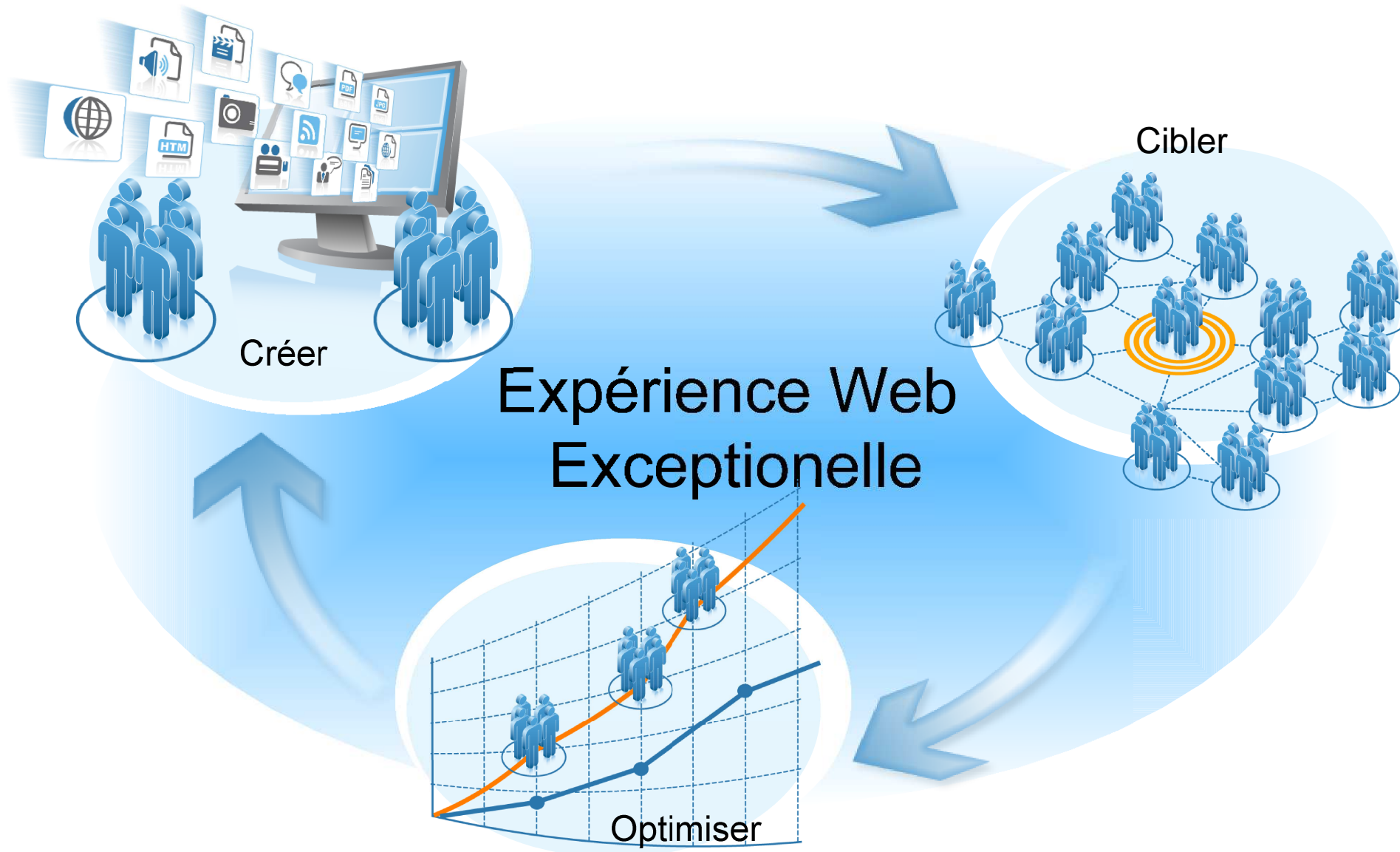

Lotus Web Content Management

1 Créer

- Fluidifier la création de contenu
- Interface intuitive pour les utilisateurs non-techniques
- Interopérabilité entre les contenus existants et les nouveaux contenus
- Mettre à disposition des contenus sous différentes langues

Sites plus réactifs et réduction du coût

2 Cibler

- Améliorer la restitution du contenu
- Accroître la notoriété des marques
- Concevoir et implémenter des campagnes visant à répondre à vos clients
- Améliorer la souplesse d'utilisation en adressant différents périphériques
- Augmenter les revenus grâce à l'utilisation de contenus ciblés et personnalisés

Développement du chiffre d'affaires et amélioration des parts de marché

3 Optimiser

- Mesurer et optimiser de votre rayonnement sur Internet
- Répondre à la demande et créer et un avantage concurrentiel
- Mise en place de recommandations pour améliorer la pertinence du contenu délivré
- Evaluer le comportement des utilisateurs et contribuer à en faire des acteurs du site pour qu'ils adoptent la solution

Améliorer la profitabilité

Agenda

Introduction

Créer

Cibler

Optimiser

Conclusions

Créer

Contribution

Texte, Documents, Audio, Vidéo
Blogs, Wikis, Commentaires, Tags,
Liens, Meta-données,
Contenu multilingue, Edition en ligne,
Prévisualisation, Gestion des versions

Sites plus réactifs et
réduction du coût

Restitution

Publication dynamique du
contenu et expiration
Accès depuis des mobiles
Réutilisation du contenu et des
composants
Flux

Mise en forme

Modèles de sites web
Micro-sites
Modèles de Blogues/Wikis
Modèles Industrie
Theme customizer

Contenu

Intégration de documents & de logiciels ECM
Import depuis Microsoft Office, comme MS
Word ®
Intégration directe depuis des référentiels
externes
Rétention de contenu et archivage

Collaboration

Workflows parallèles (approbation,
notification, tâches)
Vérifications
Suivi des modifications et
commentaires
Intégration avec Lotus Sametime

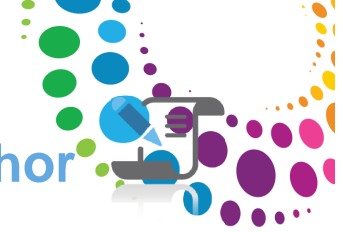

Créer: Faciliter la contribution

Edition en ligne

Gérer (créer, éditer, effacer, etc.) le contenu directement là ou il est publié

Créer: Faciliter la contribution

Le formulaire du contenu montre que des données à saisir

Les autres données peuvent être caché pour le contributeur, comme l'historique, sécurité de flux de travail, ou utilisé/référencé et information sur le dossier

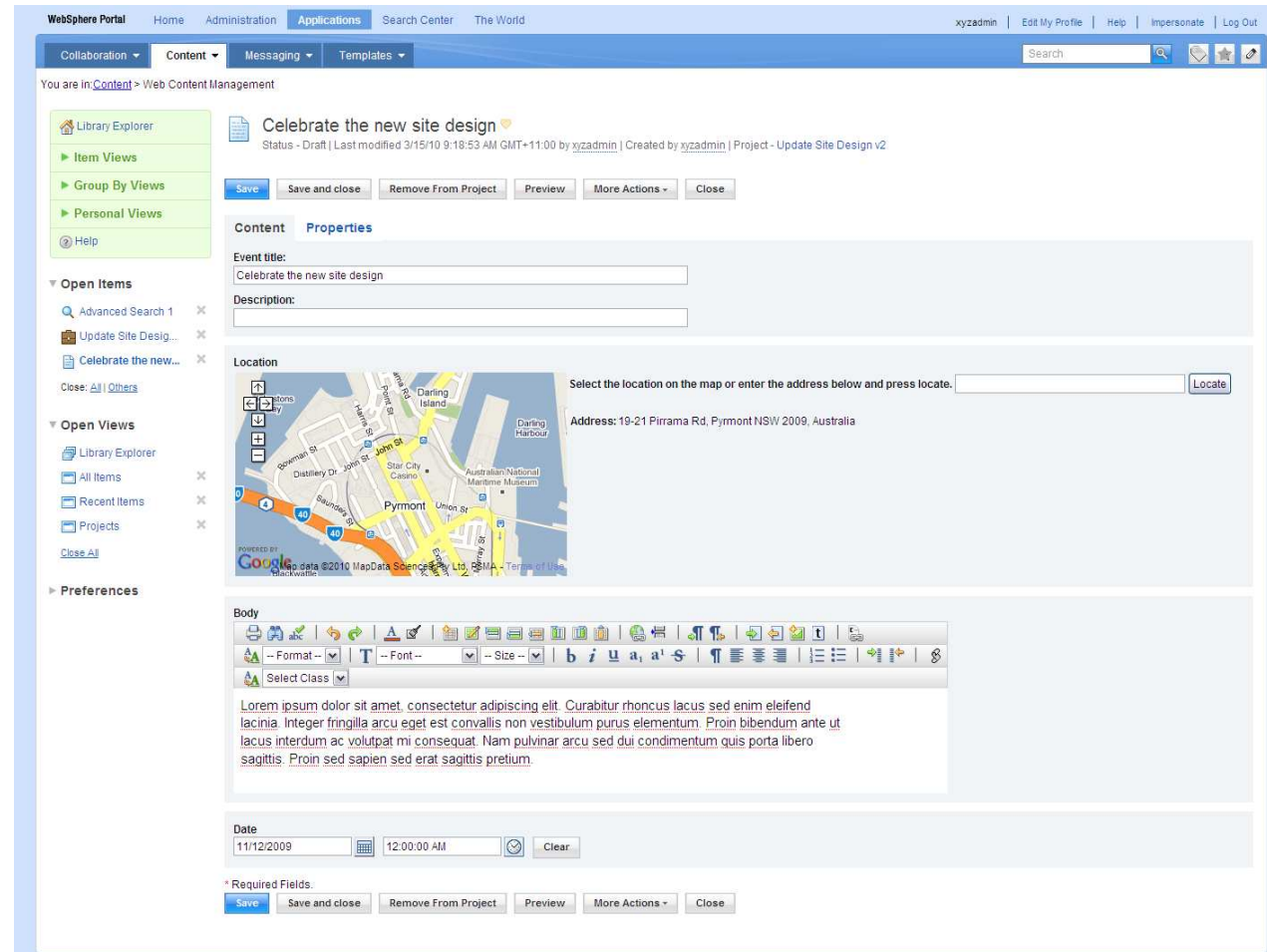

Créer: Faciliter la contribution – tableau de bord

Tableau de bord contributeur, approbateur, etc.

Items et projets favoris et récents

Recherches et vues personnalisables avec des filtres qui peuvent être sauvegardés

Visualiser les items de toutes les bibliothèques en même temps

Utilisation des dossier pour classer les modèles de création, présentation et composants (comme par exemples les images)

Type	Title	Status	Published
Folder	Folder 1		
Folder	HR		
Template	Home Page Template		
Template	News Article		
Template	Simple Template		
Folder	Team Orion	Published	9/17/09 1:22 AM
Folder	Top Secret	Published	9/17/09 1:22 AM

Créer: Faciliter la contribution – utiliser EditLive d'Ephox

Editeur de texte riche similaire à une interface Microsoft Word/IBM Lotus Symphony

Documents

Edition en mode plein écran

Copier/coller **filtré** depuis Microsoft® Office, ex Word

Sauvegarde automatisée

Tables, listes et mise en forme

Contenu conforme à 100% aux normes W3C

Correcteur d'orthographe automatique

Interface et styles basés sur les rôles de Websphere Portal

Version OEM depuis 6.1, intégré dans 6.1.5 et par défaut depuis 7

Plus d'infos:

<http://www.ephox.com/products/editliveforilwcm>

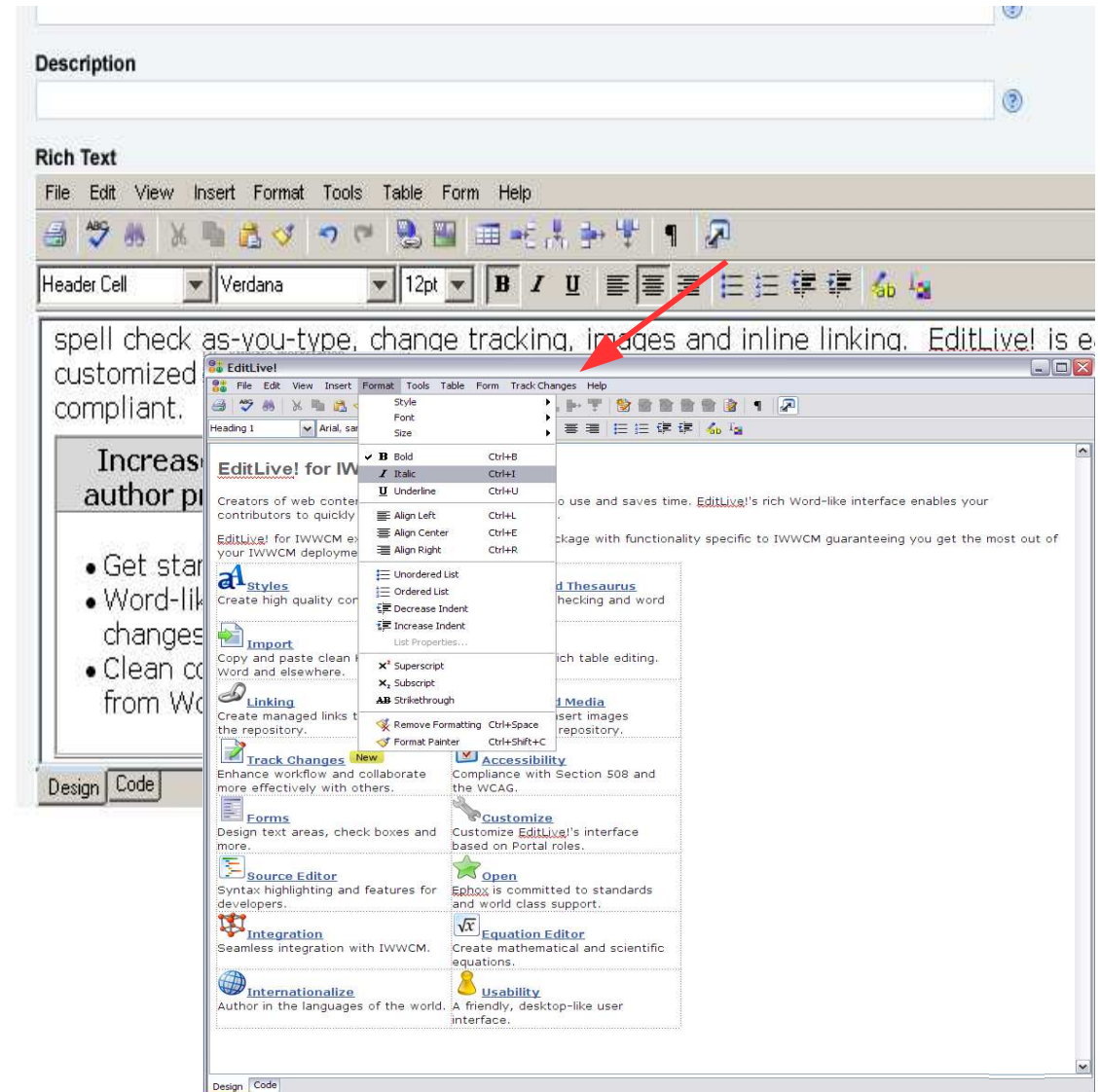

Créer: Collaboration (workflow)

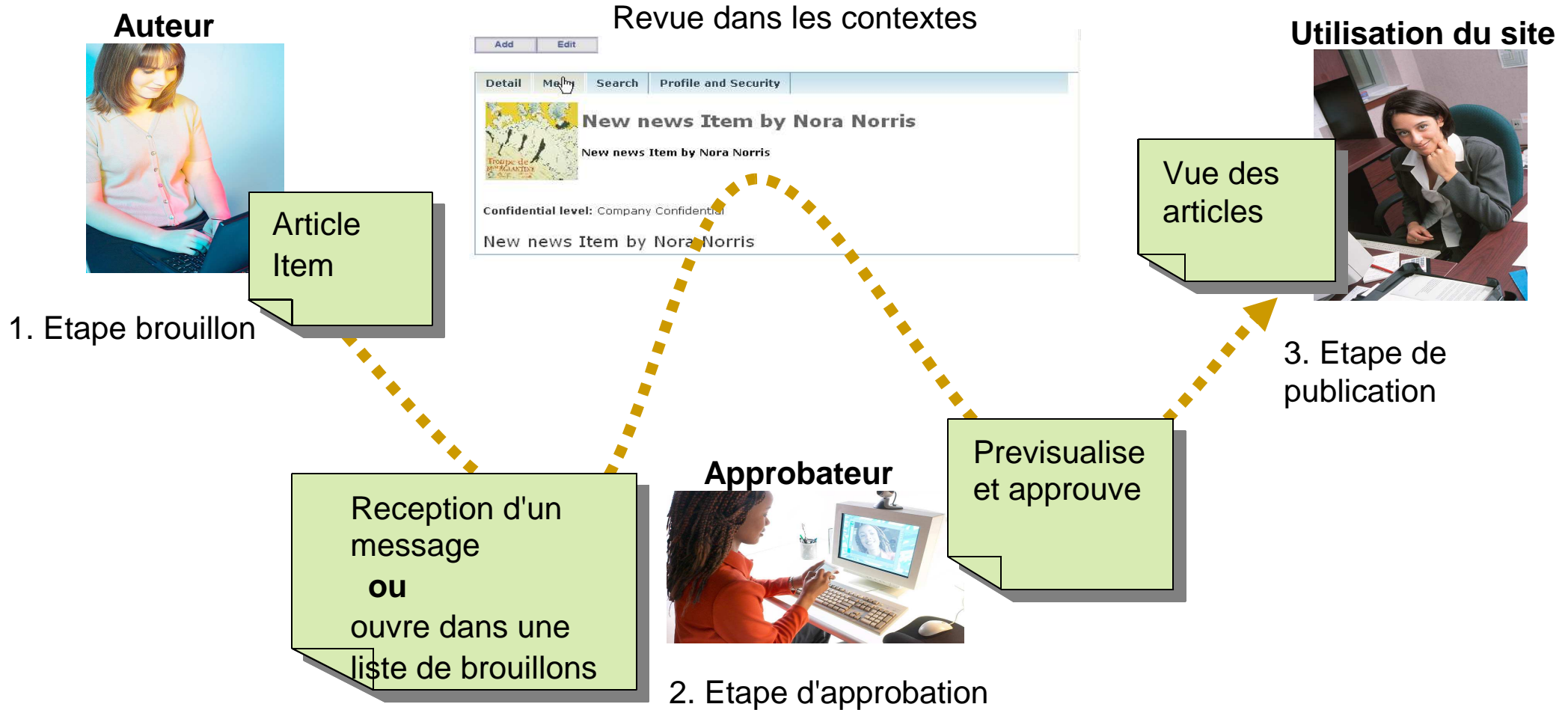

Un workflow est un ensemble d'étapes
 Chaque étape contient des "Actions"
 Publish, Expire, E-mail, Custom, etc.
 La sécurité liée au contenu est définie pour chaque étape

Créer: New Site Wizard

Créer des sites portails à la demande

Le « New Site Wizard » permet aux utilisateurs de créer leurs propres sites portails

Appliquer leur charte graphique

Sans compétences en programmation ni développement portail et sans administrateur

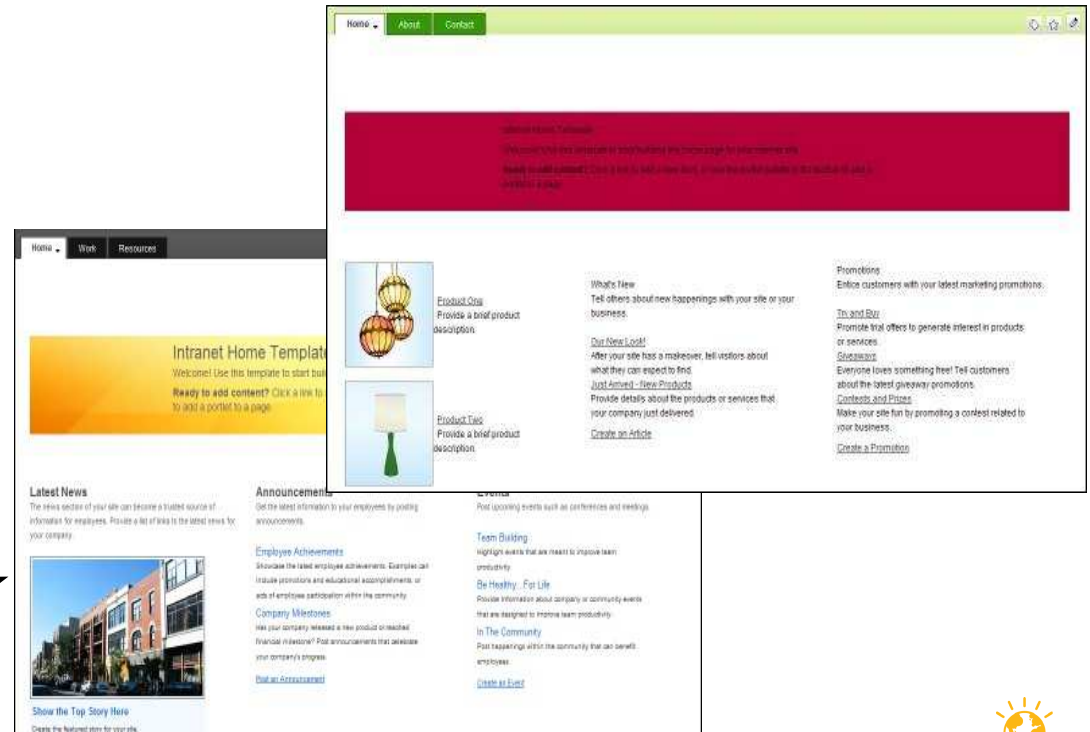
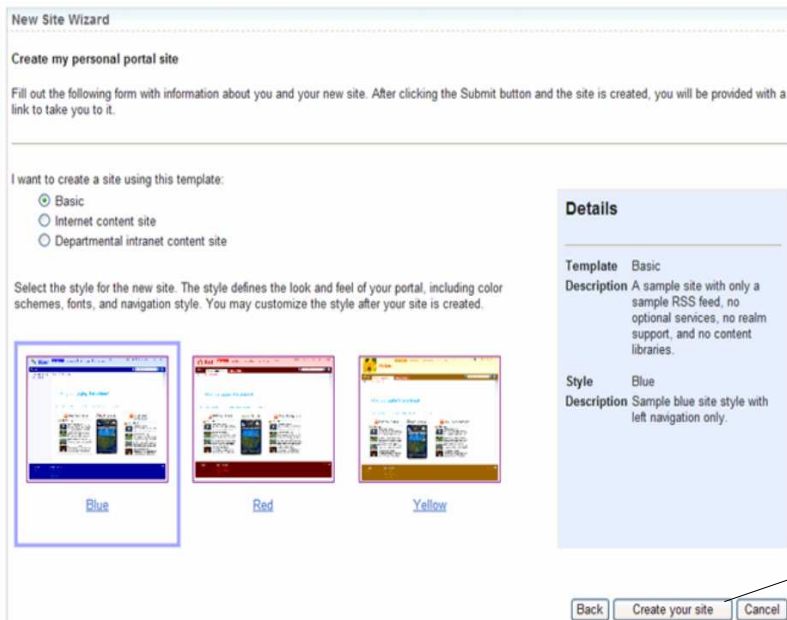

<https://greenhouse.lotus.com/plugins/plugincatalog.nsf/assetDetails.xsp?action=editDocument&documentId=A3B3319137651821852576E8000BB108>

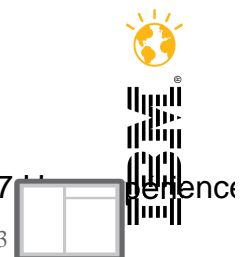

Créer: IBM WebSphere Portal Content Templates Catalog

Exemples, pages modèles, documentation, etc.

Résumé d'article

Articles

Evénements

Pages de lancement

Biographies

Annonces de Formation

Navigation dynamique

« Teasers » flexibles

... et bien plus!!

<https://greenhouse.lotus.com/plugins/plugincatalog.nsf/assetDetails.xsp?action=editDocument&documentId=F83B831223ABB1108525771C004993D8>

Créer: IBM Industry ToolBoxes

Description des scénarios des solutions et leur valeur pour l'entreprise

Modèles basés sur WebSphere Portal pour développer des solutions

Démonstrations et enregistrements des exemples pour illustrer les types de solutions possibles

D'autres code de source incluent des exemple de formulaires, tableaux de bords, ou autre portlets qui permettent de créer une solution plus rapidement

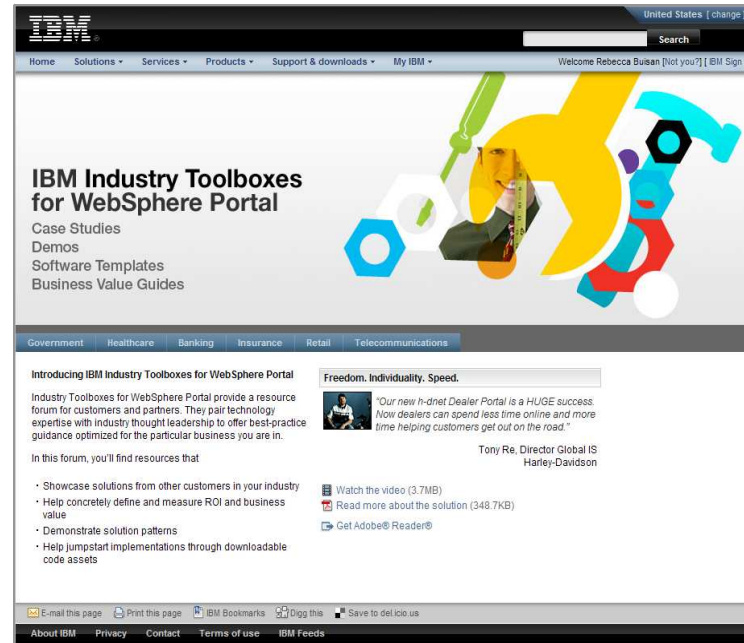

<http://www.ibm.com/websphere/portal/industry>

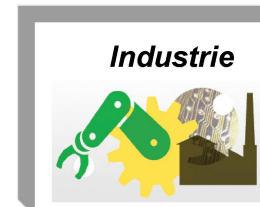
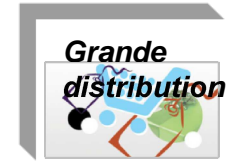
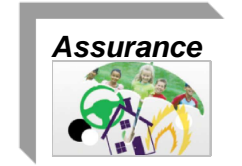
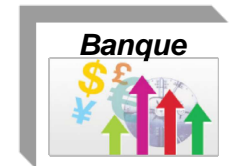
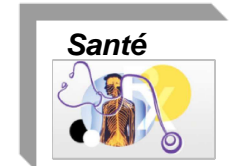

Créer: Toolbox exemple (banking)

Modèle des opérations en ligne pour les banques de détail

Améliorer l'accès client anonym et authentifié

Améliorer la satisfaction client avec des services, informations et offres personnalisés

Améliorer l'efficacité client avec du « self service »

Plus d'innovation bancaire avec un focus services (au lieu des tâches d'administration)

Fondation pour le Multi-Channel, étendre au mobile, kiosks et autre plateformes

Exemples des fonctionnalités fournis

détails et résumé des comptes, virements, payment des factures, rélevés de comptes, demande des chequiers, perte ou vol de carte crédit,

Créer: Wikis et blogues

You are in: [Getting Started](#) > [Blog and wikis](#)

Customize Hidden Content Save Save & Exit Cancel

Add Content Change Style Change Layout

Search Create

Browse Content

- Create
- All
- Administration
- Collaboration
- Tools

Blog + Blog Library Wiki +

Feed +

Page 1 of 1

Add Blog to page

Name

Add Cancel

La bibliothèque est créée dynamiquement

Code wiki et blogue est facilement customisable

Ajout de wikis / blogues sur une page via thème « New page builder »

You are in: [Getting Started](#) > [Blog and wikis](#)

My first blog

My first blog
Blog Author - [wpadmin](#)

Create Post

Créer: Exemple d'un modèle de Blogue

Site Development Blog ▼

Site Development Blog
 Blog Author - [wpsadmin](#)

[Create Post](#)

1-6 of 6 Page 1 Previous | Next

New product to launch at Portal Excellence Conference
[wpsadmin](#) | July 15, 2010 2:48:31 PM PDT Tags: [Announcement](#), [PEC](#), [RenovationsSoft](#) + ★★★★★

New Test Manager Phil Chan joins the team
[wpsadmin](#) | July 15, 2010 2:46:07 PM PDT Tags: [Announcement](#), [RenovationsSoft](#) + ★★★★★☆

Theme for new site approved
[wpsadmin](#) | July 15, 2010 2:44:31 PM PDT Tags: [DesignTeam](#) + ★★★★★☆

Big product announcement coming. Stay tuned!
[wpsadmin](#) | July 15, 2010 2:42:46 PM PDT Tags: [Announcement](#) + ★★★★★☆

Welcome Stefan Hepper - New RenovationsSoft Architect
[wpsadmin](#) | July 15, 2010 2:40:15 PM PDT Tags: [Annoucement](#), [RenovationsSoft](#) + ★★★★★☆

New RenovationsSoft site project begins
[wpsadmin](#) | July 15, 2010 2:37:07 PM PDT Tags: [RenovationsSoft](#) + ★★★★★☆

Show: 10 | **20** | 50 | 100 Jump to page Previous | Next

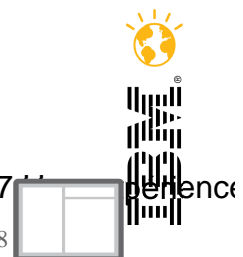

Créer: démonstration

Vendeur Sally

Découverte (entre autres vidéos)

Tagging, rating, commentaires

Contenu personnalisé

Administrateur technique

Contenu personnalisé

Créer un nouveau site (pages, portlets, contenu)

Créer et déplacer une page

Créer du contenu web et flux

Contenu riche avec image, table, composant....

Créer: Résumé des modèles LWCM disponibles pour démarrer rapidement

Lotusphere 2011

New Site Wizard portlet fournit avec plusieurs modèles

Jumpstart Internet et Intranet

Web Content Library items par défaut

Option pour démarrer avec tous les éléments nécessaires pour créer un site dans une nouvelle bibliothèque

IBM WebSphere Portal Content Templates Catalog

IBM Industry Toolboxes pour WebSphere Portal

Applications complètes basées sur LWCM (JSR 286) telles que :

Blogues, wikis

Des composants pour tagguer, evaluer, commenter

Exemples sur le Wiki

Ils sont tous fournis avec leur code source, ce qui permet de les modifier/adapter facilement

Créer: Intégration avec les documents des systèmes de gestion documentaire (ECM)

Intégration with Lotus Quickr, IBM Content Manager et IBM FileNet

Avec lien dans un contenu avec le dialogue « document picker »

Comme liste (s'applique également sur les sites avec des flux en ATOM, comme Flickr)

LWCM gère le lien et d'autres méta-données des documents stockés

Téléchargement des documents directement dans ces référentiels

Un wizard permet de facilement sélectionner les dossiers ECM

Gestion des sites autorisés

Title	Authors	Load	Edit	Content Type	Size	Updated	Published	C
DownloadableFile_large.gif	xyzadmin	↓	✎	image/gif	549	5/6/09 9:25 PM	5/6/09 9:25 PM	
SOA Process Portal	xyzadmin	↓	✎	application/vnd.ms-powerpoint	2746368	4/20/09 1:13 PM	2/26/09 2:48 PM	
Dept-1 General Guidelines.odt	xyzadmin	↓	✎	application/vnd.oasis.opendocument.text	6077	4/20/09 1:05 PM	4/20/09 1:05 PM	
ppt.jpg	xyzadmin	↓	✎	image/jpeg	1923	4/9/09 10:21 AM	4/9/09 10:21 AM	
processpic.jpg	xyzadmin	↓	✎	image/jpeg	54931	3/11/09 11:23 AM	3/11/09 11:23 AM	
feedback.gif	Dieter Buehler	↓	✎	image/gif	1595	3/3/09 4:27 PM	3/3/09 4:27 PM	
B07WebSphere_Portal_Security_TC_2008 - db5.ppt	xyzadmin	↓	✎	application/vnd.ms-powerpoint	8075776	3/3/09 4:24 PM	2/26/09 2:44 PM	
Some RTE file.ort	xyzadmin	↓	✎	application/vnd.ibm-odcrte.zip	580	3/3/09 3:59 PM	3/3/09 3:57 PM	
gear3.jpg	xyzadmin	↓	✎	image/jpeg	36120	2/26/09 2:49 PM	2/26/09 2:49 PM	

Créer: Intégrer du contenu externe avec Web Content Integrator (WCI)

Consommer facilement du contenu de tout repository contenu qui peut produire des flux, comme

Site web tier

Référentiel contenu web existant

Solution ECM (comme Quickr, Filenet et Content Manager)

System de publication unique pour gérer l'expérience client web pour des types de contenu différents

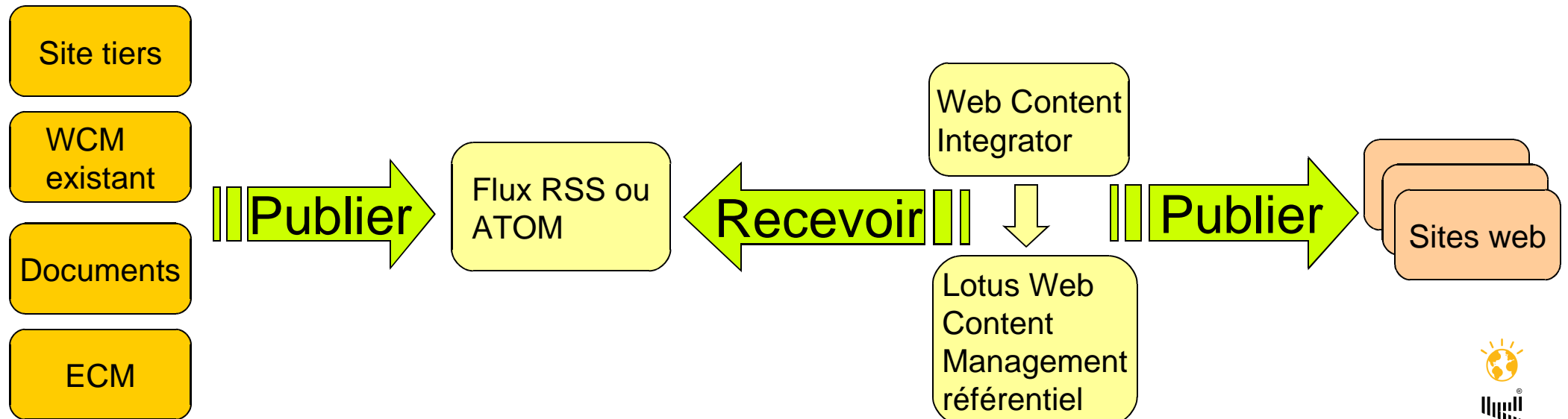

Créer: LWCM supporte le protocole WebDAV

Créer, modifier ou supprimer des bibliothèques, taxinomies, catégories, zones de site, dossiers, composant et modèle de présentations. Exemples:

Glisser/déposer d'images dans LWCM en utilisant Microsoft® Windows Explorer

Création de modèles de présentation en utilisant des outils tiers tels que Adobe® Dreamweaver® par exemple

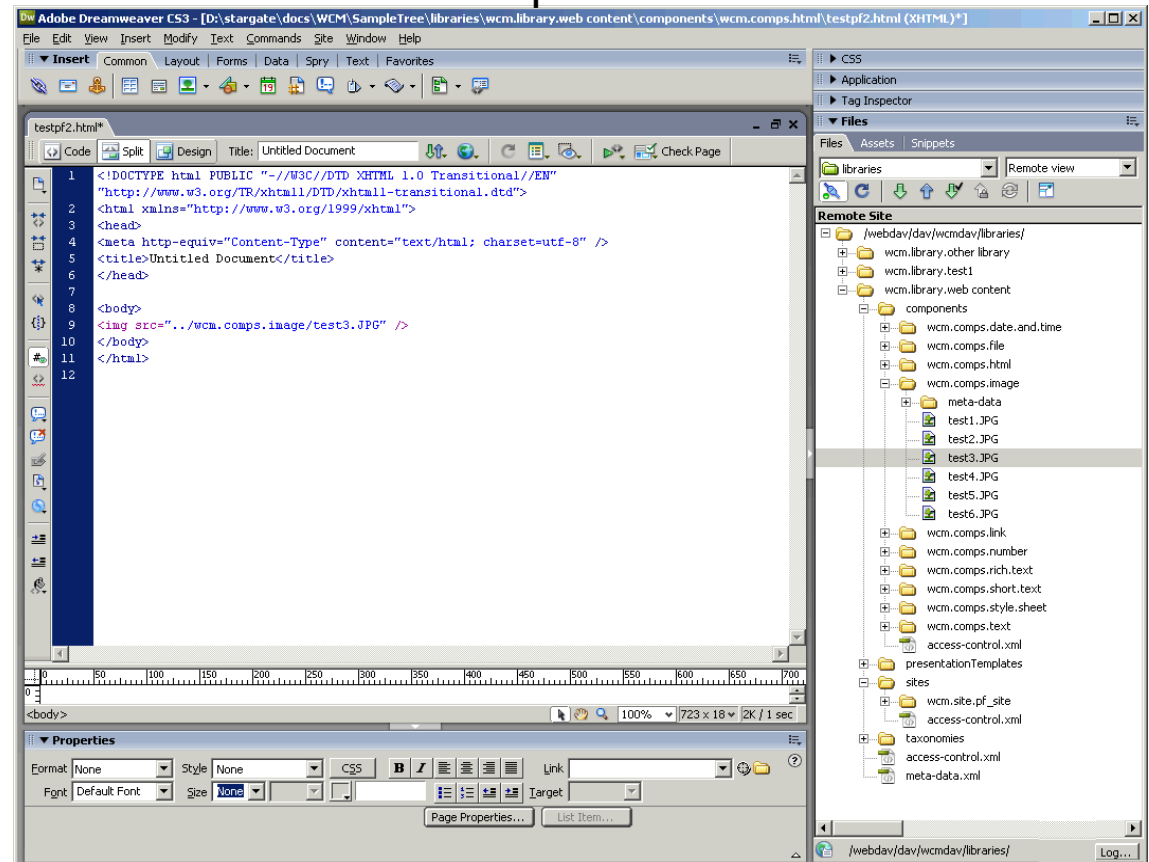
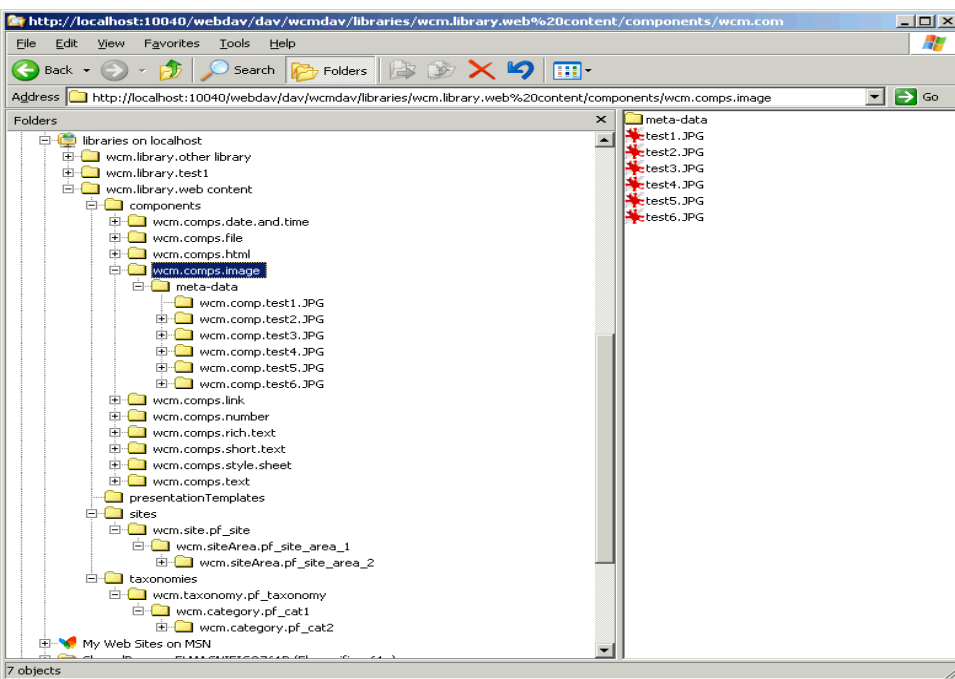

Créer: Optimiser la publication et gestion de changement avec des Projets

Développeurs peuvent coordonner leur modifications à leur sites sans impacter les utilisateurs ou contributeurs

Tous les changements dans un projet peuvent être prévisualisées ensemble avant sa publication

Les mis à jour pour des versions majeures pour le contenu et structure peuvent être géré en parallèle des mis à jour quotidiens

Projets peuvent être introduit dans des sites et processus de création de contenu existant

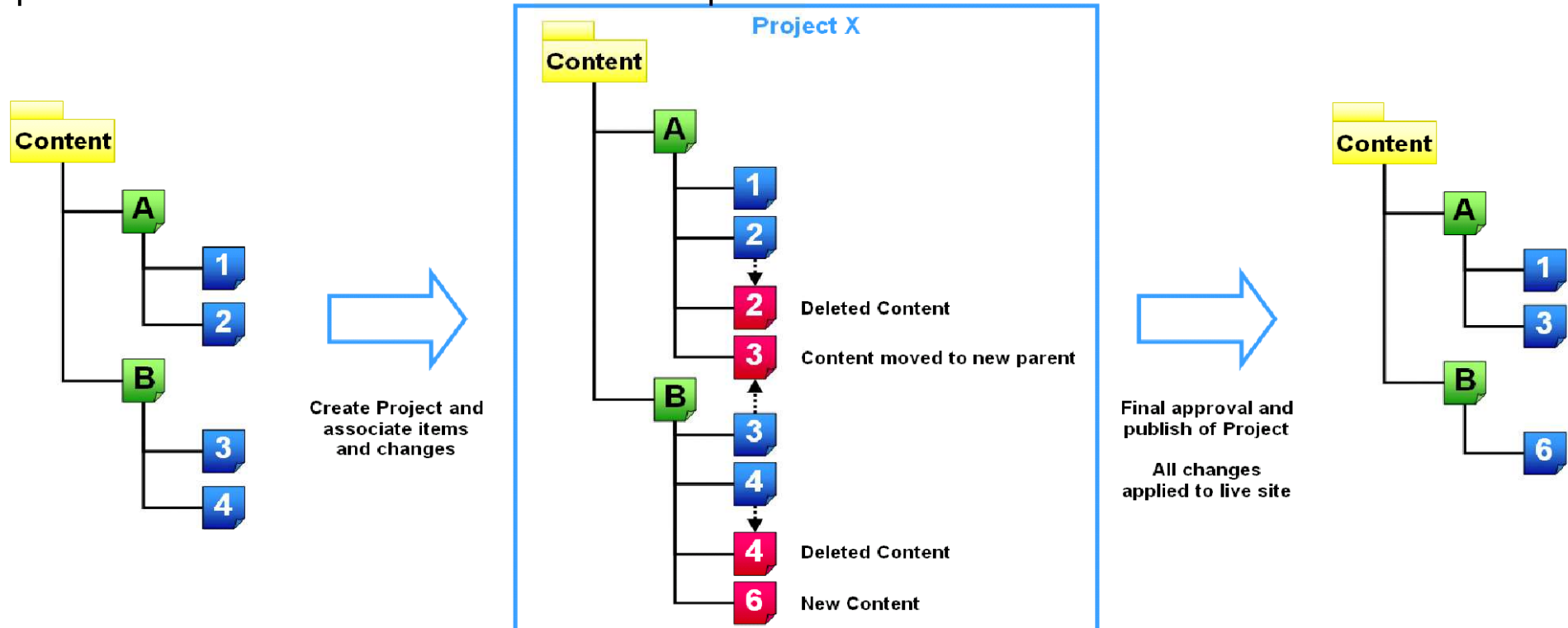

Créer: Customisation avancée

Clients peuvent créer des plugins de rendition qui peuvent être référés avec des balises simples

Permet de créer des solutions encore plus sophistiquées avec des APIs publiques (des nouvelles APIs, tous les items peuvent participer dans un flux de travail, gestion simple de l'état, etc.)

Toutes les créations, lectures, mises à jour et suppressions (CRUD) et évènements système sont accessibles en JMS

Presentation Template

Import Export **Insert a Tag** Insert

Tag Helper
Select the type of tag to create, and select from the available options of this dialog and into your field or click "OK" to insert the current tag

Tag:
[Plugin:ExpRenderingPlugin]

Select a tag type: ?
Plugin Component

Select plugin to reference:
ExpRenderingPlugin

Include tag start and end.

OK Cancel

```
<td><a href="[Component id="5c312165-373b-4413-2ba6-8bc8f2aacfd-NC9nhrPlcm5ldCt37W]">
```

```
<html>
<head>
</head>
<body TEXT="Black" BGCOLOR="White" BACKGROUND="" LEFTMARGIN="0" E
```

```
<table>
<tr>
<td><a href="[Component name="internet+web+content+7.0.0/allproductslink" format="url"]">[Plugin:ExpRenderingPlugin key="VIEW_ALL"]
</td>
</tr>
</table>
```

Agenda

Introduction

Créer

Cibler

Optimiser

Conclusions

Cibler

Développement du chiffre d'affaires et amélioration des parts de marché

Customisation

Tirer partie des modèles et des contenus réutilisables pour cibler les visiteurs du site
Utiliser le moteur de recommandations pour publier des contenus liés
Assimiler les données d'applications liées

Segmentation

Afficher du contenu en fonction du contrôle d'accès défini
Profilage des utilisateurs
Créer des campagnes Web et emails

Personnalisation

Créer facilement des règles de personnalisation pour publier du contenu
Définir les préférences utilisateurs pour avoir un contenu personnalisé

Restitution

Publier du contenu conforme aux normes pour le délivrer sur plusieurs supports (navigateur, préférence langue utilisateur, périphériques mobiles, imprimantes, XML, flux RSS, ...)

Cibler: Source unique de contenu qui peut être délivrée de différentes manières

Site web dynamique

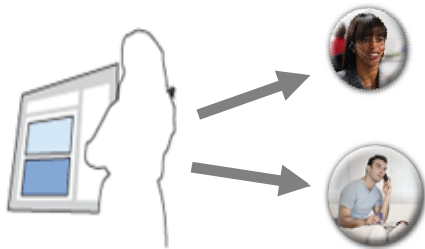

Portail d'entreprise

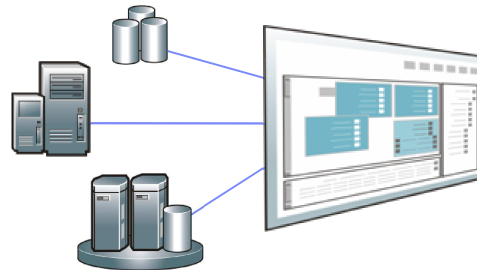

Site web statique

Autres, ex. RSS

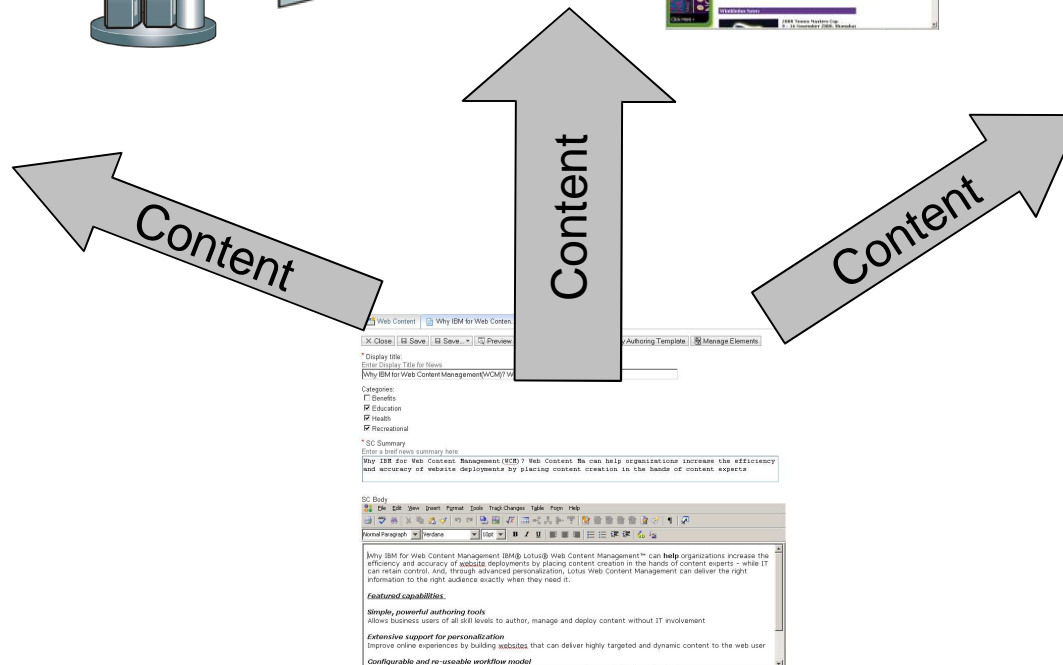

Lotus Web Content Management

Cibler: Permet aux utilisateurs de valoriser les contenus

Les utilisateurs peuvent tagguer, evaluer et commenter tout contenu ou ressource publié, exemple dans des wikis et blogues

Ces fonctions sont fournis comme des composants réutilisables

Tagguer est supporté avec un nuage des tags

Cibler: Taxinomie et Catégories

Une Taxinomie contient une ou plusieurs catégories

Un contenu peut être associé à une ou plusieurs catégories

Permet de personnaliser les contenus affichés pour un utilisateur donné

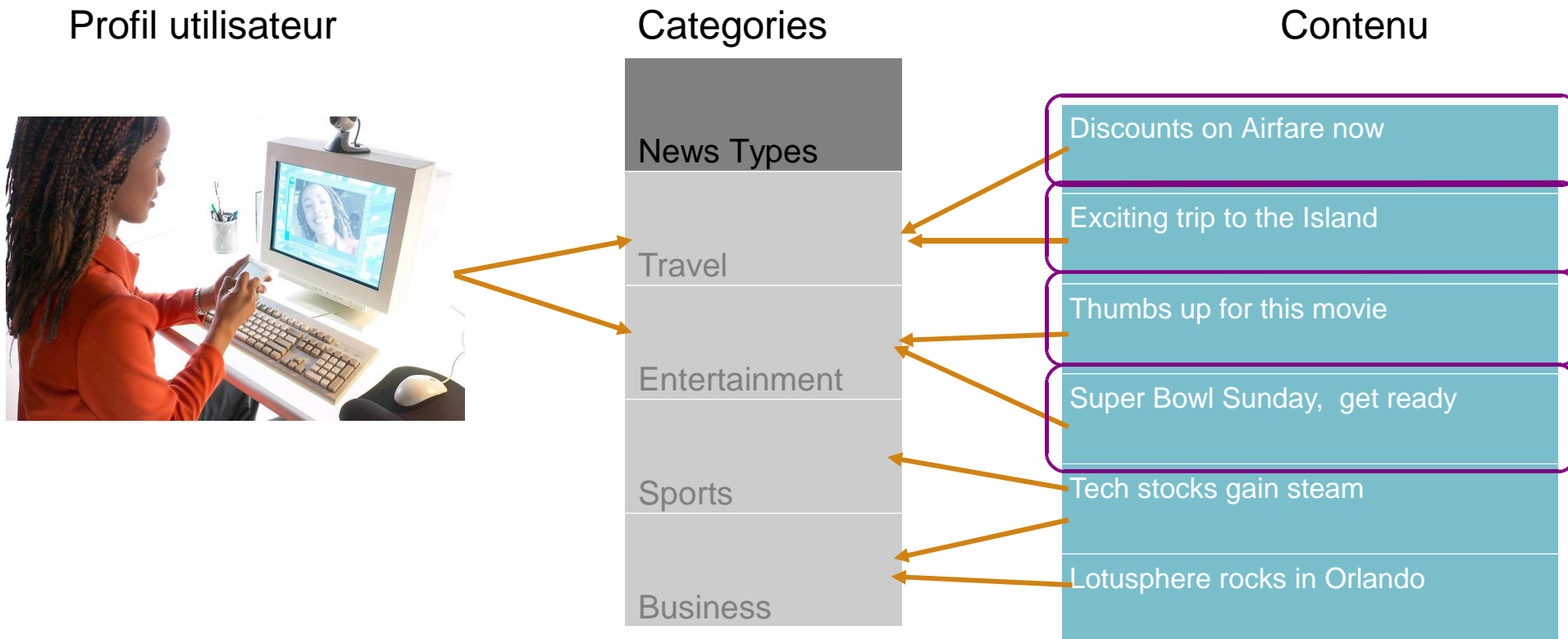

Cibler: La personnalisation de contenu

Définir des règles métiers pour personnaliser le contenu à afficher aux utilisateurs en mode push et pull

Gérer les campagnes, test A/B, newsletter, etc.

Les règles sont basées sur des attributs

Type de navigateur, variables de sessions, attributs LDAP, attributs venant d'applications (comme celui de l'analyse de site), etc.

Exemple

Affichage de contenus commerciaux pour les personnes ayant un profil commercial

Affichage de contenus techniques pour les personnes ayant un profil technique

Personne au profil technique

Personne au profil commercial

Cibler: Contenu multilocale/multilingue

Gestion de contenu pour des langues, sites et/ou régions différentes

Par exemple, un site multilingue, se présente dans la langue du navigateur, profil d'utilisateur ou celui par défaut pour un site

Interface contributeur pour simplifier sa gestion

Au niveau de pages, portlets, contenu, éléments, etc.

Localized Multi-locale Translation Information								
Document Library	Locale	Regionalization enabled	Link	Workflow Status	Workflow Stage	Last Modified Date	Publish Date	Available Actions
Chinese	Chinese	false	新图书馆		Published - All Users	Sep 10, 2010 1:02 PM	Sep 09, 2009 12:05 PM	<div style="display: flex; gap: 10px;"> Copy Link </div>
English (Base Locale)	English	false	This Document		Published - All Users	Sep 13, 2010 11:22 AM	Sep 09, 2009 12:05 PM	<div style="display: flex; gap: 10px;"> Copy Link </div> <div style="border: 1px solid gray; padding: 2px;"> Copy to German </div> <div style="border: 1px solid gray; padding: 2px;"> Copy to Polish </div>
German	German	true	No Translations Exist					
Polish	Polish	false	No Translations Exist					

Cibler: Flux RSS/ATOM

Possibilité de fournir du contenu LWCM aux utilisateurs sous formes de flux RSS/ATOM (ou autres format XML)

Les utilisateurs s'abonnent à un flux

En utilisant un lecteur de flux RSS (ex: Firefox, Lotus Notes)

Flux standard qui permet de consommer du contenu LWCM depuis différentes applications

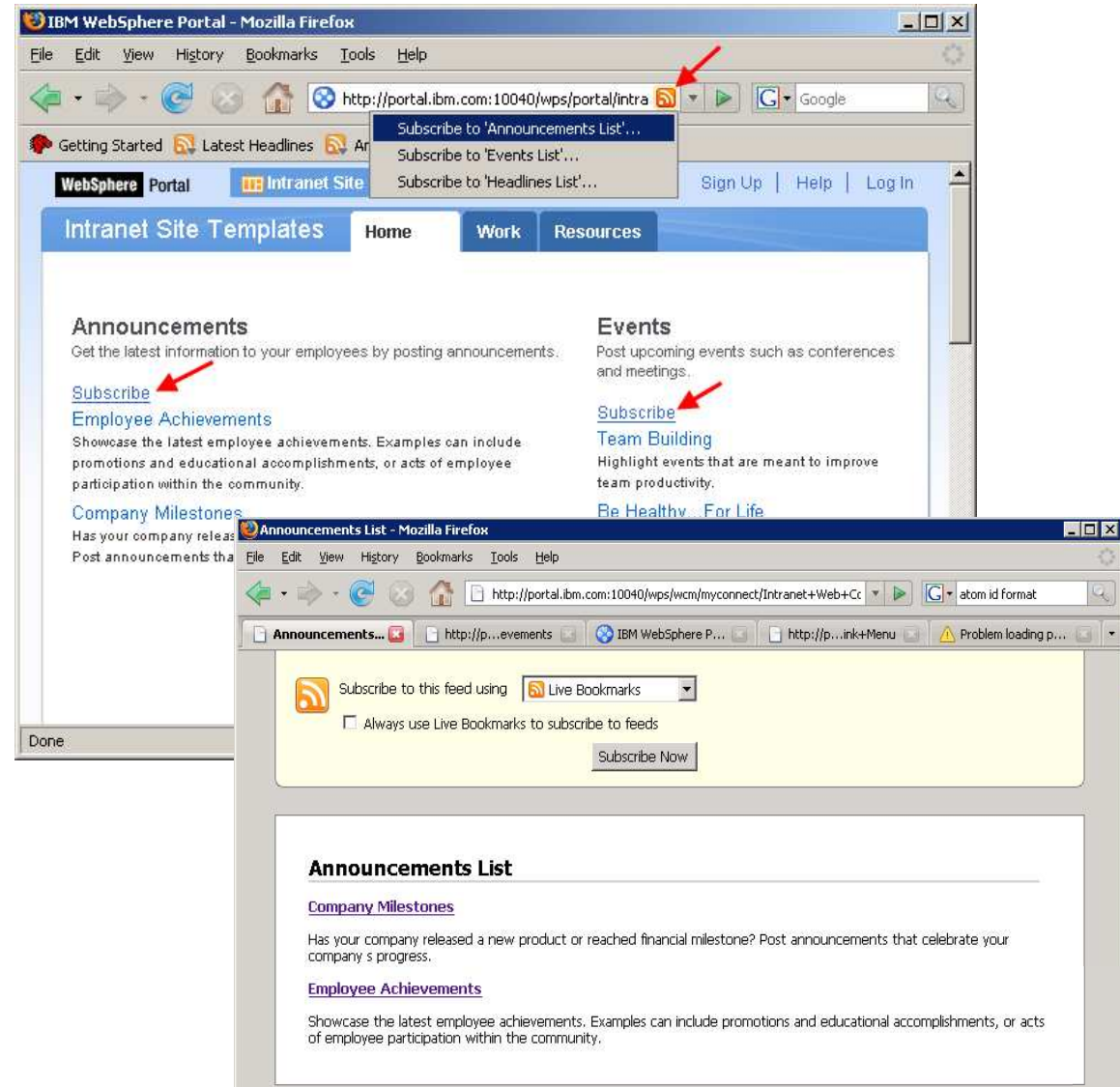

Agenda

Introduction

Créer

Cibler

Optimiser

Conclusions

Optimiser

Analyse

Données intégrées / capture de logs pour les solution d'analyse de sites
Analyser les sites et l'utilisation du contenu y compris les requêtes du moteur de recherche
Mesurer l'efficacité des campagnes

Recherche

Créer un moteur de recherche optimisé indexant les contenus et les sites web
Moteur de recherche intégré
Capture du comportement des visites de site

Reporting

Tirer partie du reporting de l'analyse de sites pour définir des stratégies sur les visites de site et sur l'utilisation des contenus
Reporting sur la création de contenus (mes tâches, éléments de workflows, contenu verrouillé, ...) pour optimiser la publication des contenus

Mise en oeuvre

Optimiser le process de gestion de contenu
Créer des campagnes efficaces
Construire des microsites pertinents
Indépendance des périphériques mobiles face aux optimisation des contenus
Syndication, haute-disponibilité, mise en cache

Optimiser: Analyse de sites

WebSphere Portal/Lotus Web Content Management ont la capacité de s'associer avec plusieurs offres pour offrir des services d'analyse de sites

Permet l'analyse de sites côté client et serveur

Utiliser les informations capté dans ces offres pour mieux personnaliser votre site

Tab	Sessions	New ...r %	Pag...ews	Pag...sion	Uni...tors
Total	6,224,752	6.96%	387,000,640	7.57	507,884
HOME	1,560,480	13.01%	11,816,240	7.57	185,298
CAREER AND LIFE	1,006,375	17.55%	10,003,410	9.94	137,553
WORK	794,877	6.51%	9,501,536	7.42	96,773
SWG DEVELOPMENT	701,233	0.87%	4,081,248	5.82	43,880
SELLERS WORKPLACE	599,709	8.89%	3,067,602	5.12	17,940
FINANCE	356,811	3.75%	1,451,089	4.07	5,623
EDGE	714,622	4.77%	1,800,690	1.82	14,955
CFP/PORTAL	460,648	0.95%	1,120,430	2.28	4,867

Optimiser: Nouvelle portlet d'affichage de contenu JSR 286

Les modèles de page LWCM permettent de simplifier la définition des pages portail pour afficher du contenu

Autres avantages

Meilleure intégration dans le portail

Friendly URL, Web 2.0, recherche (Seedlist 1.0), lie le contenu aux pages (gestion de liens)

Meilleur support pour la mise en cache de fragments de portlets

Fournit des outputs pour Site Analyzer pour mesurer combien de fois un élément de contenu est consulté et pour évaluer les performances

Gestion plus simple de titres des pages et portlet et aussi pour des sites multilingues

Support WSRP

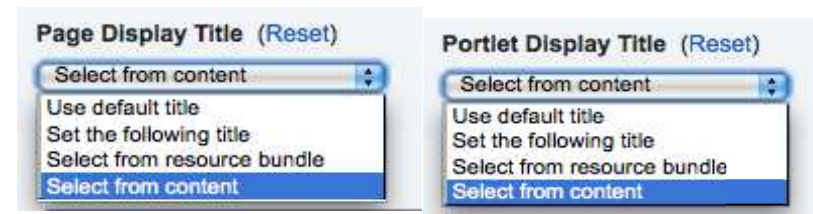

Optimiser: Les résultats d'une recherche de contenu Web sont liés à la page LWCM

1. L'utilisateur saisit le terme recherché

2. Puis choisit le lien résultat

3. Il est dirigé au niveau de la navigation vers la page LWCM liée au contenu

Résumé des nouvelles fonctionnalités de LWCM 6.1.5

Portlet JSR 286 d'affichage de contenu LWCM disponible

Editeur de texte riche Ephox packagé

Web Content Integrator disponible de base

Intégration avec les systèmes de gestion documentaire (Quickr, FileNet, Content Manager)

Modèles de page LWCM

Accès WebDAV aux ressources LWCM

APIs supplémentaires disponibles

Améliorations de la portlet de syndication des ressources LWCM

Modèles liés à la gestion de contenu fourni

Gestion des commentaires, blogs, wikis

Support de fichiers volumineux dans LWCM

Résumé des nouvelles fonctionnalités de LWCM 7

Améliorations pour la contribution

Possibilité de stocker les items et site favoris

Vue items récents amélioré et possibilités de filtrage de colons avancés

Possibilité de voir les items de toutes les bibliothèques

Plus d'options de globalisation

Utilisation des dossiers pour mieux classer les composants et modèles de création et présentation

Nouveau type de modèle de présentation pour ressource fichier

Ne nécessite pas de modèle de présentation

Option sélection peut maintenant utiliser un taxinomie

« Tag helper » pour créer des balises plus facilement, dans du texte riche et HTML

Balises plus simples à utiliser avec des crochets

Syndication améliorée

Wizard pour mettre en place la syndication

Support pour la syndication avec des niveaux de fix pack différents

Résumé des nouvelles fonctionnalités de LWCM 7

Meilleure gestion de changement

Possibilité de créer plusieurs brouillons d'un simple item

Possibilité de créer des brouillons sans un flux de travail

Plus de contrôles pour le workflow, comme définir un offset en date et heure pour les actions

Contrôles bi-directionnelles

Projets pour faire de la gestion de contenu collaborative

Portlet JSR 286 Web content viewer amélioré

Support pour friendly URL pour le contenu Web en plus de celui de portail

Migration automatique des portlets traditionnels

Support pour tagguer et évaluer

Support WSRP

Page contenu web avec l'héritage de la sécurité et mapping automatisable

Support de service de messagerie Java (JMS - Java messaging service)

Support de virtualisation

Plus de modèles disponibles pour démarrer encore plus vite

Agenda

Introduction

Créer

Cibler

Optimiser

Conclusions

Les avantages de Lotus Web Content Management

Intégration native avec WebSphere Portal, l'édition en ligne, la personnalisation, la Dynacache WebSphere, le contenu de l'entreprise, la recherche, ...

Capacité à offrir un site ergonomique et intuitif offrant toutes les garanties techniques indispensables (haute-disponibilité, scalabilité, ...)

Solution complète de gestion de contenu Web permettant de répondre à tous les scénarii et à tous les contextes client

Dimension collaborative dans la création de contenu et dans la gestion de leurs cycles de vie

Réutilisation dynamique des contenus et composants

L'éditeur de texte riche offre un moyen puissant mais très intuitif de créer du contenu

Une infrastructure robuste et sécurisée reconnue sur le marché

Simplicité de la personnalisation grâce à la facilité de création des règles

Site wizards, modèles et samples pour démarrer rapidement et facilement

Références clients

En faisant une recherche sur Google de allinurl "wps wcm" --> plusieurs millions de résultats

The collage displays several web browser windows:

- Alltel wireless:** A page titled "why Alltel?" with a navigation menu on the left and a central section for "My Circle. Unlimited calling with a choice." It features a photo of a man in a blue shirt.
- BlueShield:** A page for "BlueShield" with sections for "How Can Blue Help You?" and "Get a Quote". It includes a photo of a family.
- Wimbledon 2008:** The official website for Wimbledon 2008, showing a tennis court and a "Qualifying Day 1" section.
- NETJETS EUROPE:** A corporate website with a "BOM DIA" header and sections for "CAREERS", "COMPANY ANNOUNCEMENTS", and "IT ANNOUNCEMENTS".
- Austin Energy:** A website for "Austin Energy AltCar Expo & Conference" with a photo of an exhibition booth.
- U.S. Open 2008:** A page for the "U.S. OPEN 2008" featuring a photo of a golfer and a "CURRENT LEADERS" section.

Une expérience Web exceptionnelle

TEC - Technical Exploration Center - @ Paris

Accélérer le cycle de découverte des logiciels IBM

Les ressources hardware et software du TEC à Bois-Colombes sont disponibles gratuitement :

EOTs - Exploration of Technology

Découvrir la valeur des logiciels IBM: Présentations, vidéos, démonstrations

POTs – Proof of Technology **WebSphere Portal / Northstar 17-18 mai**

POTs – Proof of Technology **Lotus Web Content Management 15-16 juin 2011**

Démontrer les capacités des logiciels IBM

Présentations

Labs et hands-on ...

You're invited

« Les équipes Sales et TechSales de IBM Software, sont à votre disposition pour réserver des machines et des ateliers »

Liste des POT (Proof of Technologies) Lotus

Sessions	Dates	Lieu
Lotus Sametime	5-6 avril	TEC Sorbonne
LotusLive	10 mai	TEC Sorbonne
WebSphere Portal / Northstar	17-18 mai	TEC Châtelet
Lotus Sametime	19-20 mai	TEC Sorbonne
Lotus Quickr Domino	24 mai	TEC Cluny
Lotus Connections	31 mai/1 juin	TEC Cluny
Lotus Domino Admin	7-8 juin	TEC Sorbonne
Lotus Web Content Management	15-16 juin	TEC Sorbonne
LotusLive	21 juin	TEC Sorbonne

TEC : Site de Bois Colombes

Inscription auprès de votre contact commercial

Les solutions IBM Software Services

La formation

La réussite de vos projets **pass**e par les **bonnes formations**

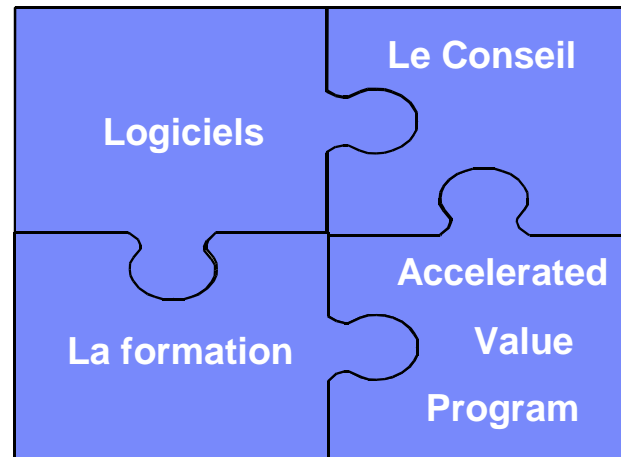

L'expertise / Le conseil

La réussite de vos projets nécessite de **l'expertise technique et fonctionnelle**

L'offre « Accelerated Value »

La réussite de vos projets nécessite un **suivi sur le long terme**

Votre contact :

Bruno Guillon

Software Services Sales Manager

01.58.75.22.71 - 06.88.05.84.15

✉ guillon.b@fr.ibm.com

ibm.com/software/fr/services

T9 Lotus Web Content Management V7 Une expérience

Pour aller plus loin sur Lotus Web Content Management

Page d'accueil LWCM

<http://www.ibm.com/software/lotus/products/webcontentmanagement/>

LWCM/Portail Wiki

<http://www-10.lotus.com/ldd/portalwiki.nsf>

Site developerWorks

<http://www.ibm.com/developerworks/lotus/products/webcontentmanagement/>

Documentation

<http://www.ibm.com/developerworks/websphere/zones/portal/proddoc.html>

Démarrer aujourd'hui : Lotus Greenhouse

<https://greenhouse.lotus.com>

Merci !

Questions

Legal Disclaimer

© IBM Corporation 2011. All Rights Reserved.

The information contained in this publication is provided for informational purposes only. While efforts were made to verify the completeness and accuracy of the information contained in this publication, it is provided AS IS without warranty of any kind, express or implied. In addition, this information is based on IBM's current product plans and strategy, which are subject to change by IBM without notice. IBM shall not be responsible for any damages arising out of the use of, or otherwise related to, this publication or any other materials. Nothing contained in this publication is intended to, nor shall have the effect of, creating any warranties or representations from IBM or its suppliers or licensors, or altering the terms and conditions of the applicable license agreement governing the use of IBM software.

References in this presentation to IBM products, programs, or services do not imply that they will be available in all countries in which IBM operates. Product release dates and/or capabilities referenced in this presentation may change at any time at IBM's sole discretion based on market opportunities or other factors, and are not intended to be a commitment to future product or feature availability in any way. Nothing contained in these materials is intended to, nor shall have the effect of, stating or implying that any activities undertaken by you will result in any specific sales, revenue growth or other results.

If the text contains performance statistics or references to benchmarks, insert the following language; otherwise delete:

Performance is based on measurements and projections using standard IBM benchmarks in a controlled environment. The actual throughput or performance that any user will experience will vary depending upon many factors, including considerations such as the amount of multiprogramming in the user's job stream, the I/O configuration, the storage configuration, and the workload processed. Therefore, no assurance can be given that an individual user will achieve results similar to those stated here.

If the text includes any customer examples, please confirm we have prior written approval from such customer and insert the following language; otherwise delete:

All customer examples described are presented as illustrations of how those customers have used IBM products and the results they may have achieved. Actual environmental costs and performance characteristics may vary by customer.

Please review text for proper trademark attribution of IBM products. At first use, each product name must be the full name and include appropriate trademark symbols (e.g., IBM Lotus® Sametime® Unyte™). Subsequent references can drop "IBM" but should include the proper branding (e.g., Lotus Sametime Gateway, or WebSphere Application Server). Please refer to <http://www.ibm.com/legal/copytrade.shtml> for guidance on which trademarks require the ® or ™ symbol. Do not use abbreviations for IBM product names in your presentation. All product names must be used as adjectives rather than nouns. Please list all of the trademarks that you use in your presentation as follows; delete any not included in your presentation.

IBM, the IBM logo, Lotus, Lotus Notes, Notes, Domino, Quickr, Sametime, WebSphere, UC2, PartnerWorld and Lotusphere are trademarks of International Business Machines Corporation in the United States, other countries, or both. Unyte is a trademark of WebDialogs, Inc., in the United States, other countries, or both.

If you reference Adobe® in the text, please mark the first use and include the following; otherwise delete:

Adobe, the Adobe logo, PostScript, and the PostScript logo are either registered trademarks or trademarks of Adobe Systems Incorporated in the United States, and/or other countries.

If you reference Java™ in the text, please mark the first use and include the following; otherwise delete:

Java and all Java-based trademarks are trademarks of Sun Microsystems, Inc. in the United States, other countries, or both.

If you reference Microsoft® and/or Windows® in the text, please mark the first use and include the following, as applicable; otherwise delete:

Microsoft and Windows are trademarks of Microsoft Corporation in the United States, other countries, or both.

If you reference Intel® and/or any of the following Intel products in the text, please mark the first use and include those that you use as follows; otherwise delete:

Intel, Intel Centrino, Celeron, Intel Xeon, Intel SpeedStep, Itanium, and Pentium are trademarks or registered trademarks of Intel Corporation or its subsidiaries in the United States and other countries.

If you reference UNIX® in the text, please mark the first use and include the following; otherwise delete:

UNIX is a registered trademark of The Open Group in the United States and other countries.

If you reference Linux® in your presentation, please mark the first use and include the following; otherwise delete:

Linux is a registered trademark of Linus Torvalds in the United States, other countries, or both.

Other company, product, or service names may be trademarks or service marks of others.

If the text/graphics include screenshots, no actual IBM employee names may be used (even your own), if your screenshots include fictitious company names (e.g., Renovations, Zeta Bank, Acme) please update and insert the following; otherwise delete:

All references to [insert fictitious company name] refer to a fictitious company and are used for illustration purposes only.

