

IBM Software Group

Dynamisez les relations clients,
partenaires, fournisseurs et employés
à travers les technologies Web

Nouveau :
Les Rendez-Vous Logiciels IBM

24 septembre 2004

@business on demand.

© 2004 IBM Corporation

Agenda

- 09h30 – 10h45 : Dynamiser sa stratégie à travers les technologies Web
 - ▶ IBM Software Group

- 10h45 – 11h00 : Pause

- 11h00 – 11h30 : Démarrer son projet Web, quelle démarche services ?
 - ▶ ASI Informatique

- 11h30 – 12h00 : Optimiser le “tout client léger”
 - ▶ Active Networks

IBM Software Group

Le Web pour créer, indexer et diffuser l'information

La gestion de contenu

A horizontal bar at the bottom of the slide features a series of small, square icons. From left to right, these include a green square, a yellow square, a red square, a purple square, a cyan square, a grayscale image of a building, a circular arrow icon, a grayscale image of a woman's face, a grayscale image of a hand, and several grayscale rectangular blocks.

@business on demand.

© 2004 IBM Corporation

Le cycle de vie du contenu

CREATION

Les contributeurs sont guidés dans le cadre des processus géré par l'outil de gestion de contenu. Ils peuvent utiliser, en complément des fonctions standard de contribution, des outils externes (Dreamwaver, Word...).

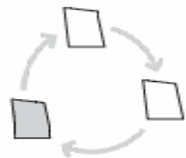

WORKFLOW

La précision, pertinence et validité des données est assurée par l'automatisation du cycle de vie du contenu. De la création jusqu'à la publication et à l'archivage.

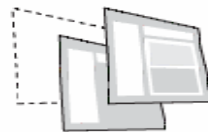

GESTION

La précision, pertinence et validité des données est assurée par l'automatisation du cycle de vie du contenu. De la création jusqu'à la publication et à l'archivage.

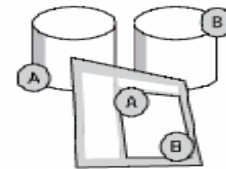

INTEGRATION

Agrégation et présentation de l'ensemble du contenu dans le bureau. Intégration avec des éléments applicatif et collaboratif.

PUBLICATION

Le contenu est généré dynamiquement et est présenté de manière personnalisée aux utilisateurs.

Les grands domaines de la gestion de contenu

Documents Collaboratifs

bureautique, messagerie électronique, instantanée

Rich Media

- photos
- videos
- audio

Contenu Web

- Internet
- intranet
- extranet

Documents de production

Images, Editions (COLD)

La Gestion documentaire

Documents Collaboratifs

bureautique, messagerie
électronique, instantanée

Lotus Document Manager
DB2 Content Manager
Lotus Workplace Documents

70 à 85% de l'information d'une entreprise est sous forme « non-structurée... »

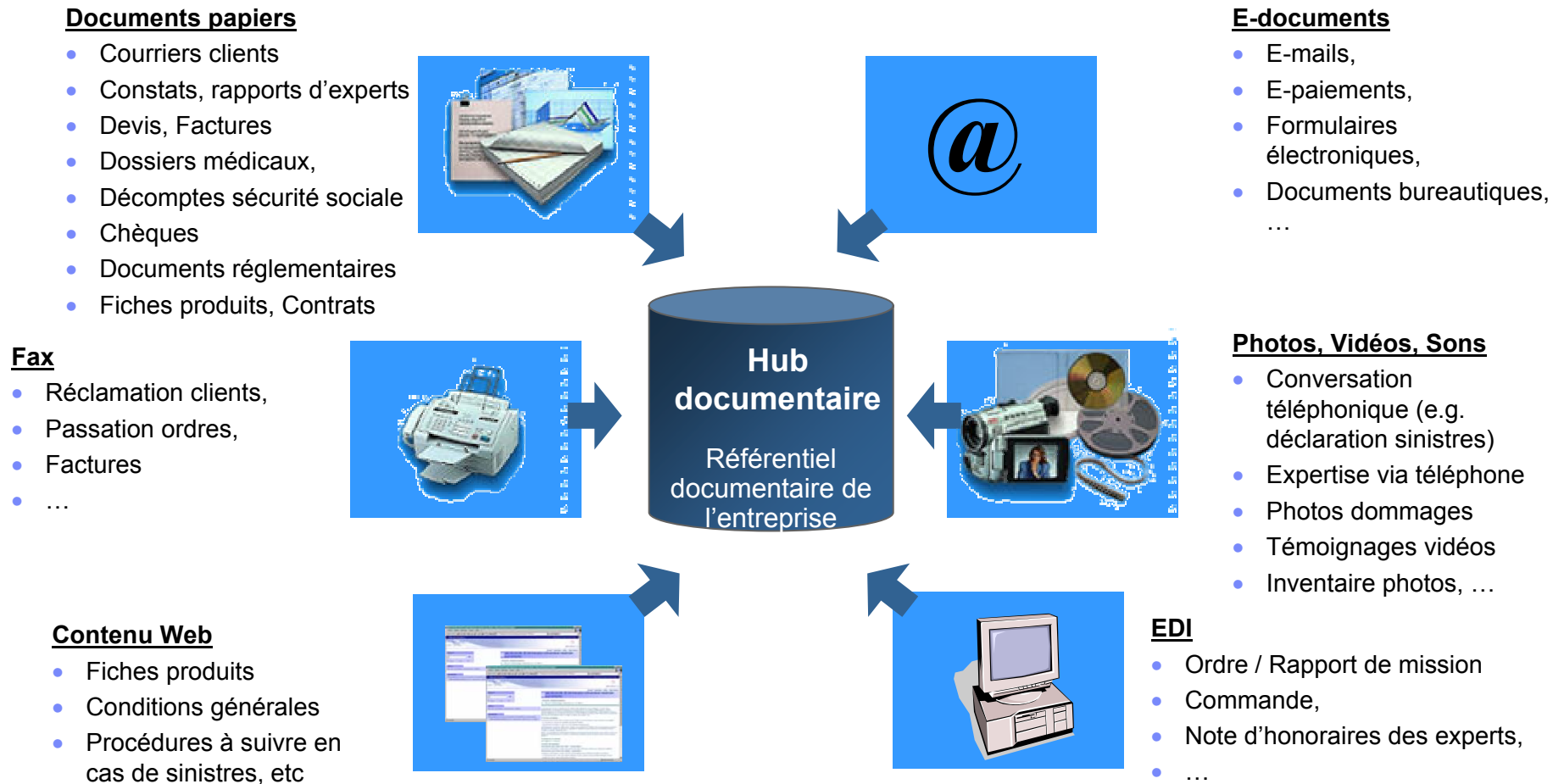

Une solution de gestion documentaire collaborative pour toute taille d'entreprise afin de tirer partie de l'infrastructure Domino existante.

Lotus Domino Document Manager

Rechercher Lancer [Recherche avancée](#)

Mise en route | ↻ | ?

Ma page d'accueil

Plan du site

- IBM Software
 - Software
 - Archives 2004
 - Archive de Chat
 - Herbert Hilhorst
 - Archive de Messagerie
 - Herbert Hilhorst
 - Archive Documents Notes
 - Herbert Hilhorst
 - Non catégorisé
 - Lotus
 - WebSphere
 - Cycle de vie
 - Sorti
 - Préférés
 - Récemment modifié
 - Recherches enregistrées

Éléments sortis

Titre	Date
Clients Domino	26/05/2004
LW Team Collaboration	26/05/2004
LWTC	26/05/2004
Demol	25/05/2004
Trif-folder Lotus Notes	25/05/2004

Récemment modifié

Titre	Date
Methodologie de Déploiement	19/08/2004
Specifications de Protocoles Reseaux	19/08/2004
Clients Domino	27/05/2004

Cycle de vie

Titre	Etat
Achat solution documentaire	En attente de révision

Préférés

Titre	Type
Nouveautés Sametime	Document

Aperçu de Lotus Domino Document Manager

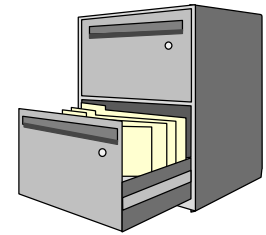

- Fourni de façon globale à une organisation un contrôle et une sécurité de leur gestion documentaire métier.
- Permet l'acquisition, le stockage, le partage des documents
- Services de bibliothèques – Gestion des révisions et des réservations, contrôle d'accès avec historique pour audit sur document.
- Cycle de vie – Révision et approbation, publication, archivage
- Intégration avec les messageries classiques et instantanées
- Plusieurs Interfaces : Notes, Web, client Windows et par la bureautique
- Offre une granularité de contrôle d'accès aux documents.
- Permet l'intégration avec d'autres solutions IBM comme le Lotus Workflow, le Portail (WPS), Web Content Manager et DB2 Content Manager (Pour les documents composites)

Explorateur de fichiers du client Windows

Titre	V...	Etat	Type	Auteur	Modifié
Demo1	0.1	Brouillon verrouillé	Informations p...	Patrick Cousin/TGF	25/05/2004
LW Team Collaboration	1.0	Sorti	Informations p...	Herbert Hilhorst/TGF	26/05/2004
LWTC	0.1	Sorti	Informations p...	Herbert Hilhorst/TGF	26/05/2004
Nouveautés Sametime	1.0	Diffusé	-Aucun type-	Patrick Cousin/TGF	25/05/2004
Présentation fonctionnelle	1.0	Diffusé	-Aucun type-	Patrick Cousin/TGF	25/05/2004

Navigation dans la hiérarchie des Documents Domino Document Mgr. par le client Explorateur de fichiers pour retrouver les fonctions liées à la solution

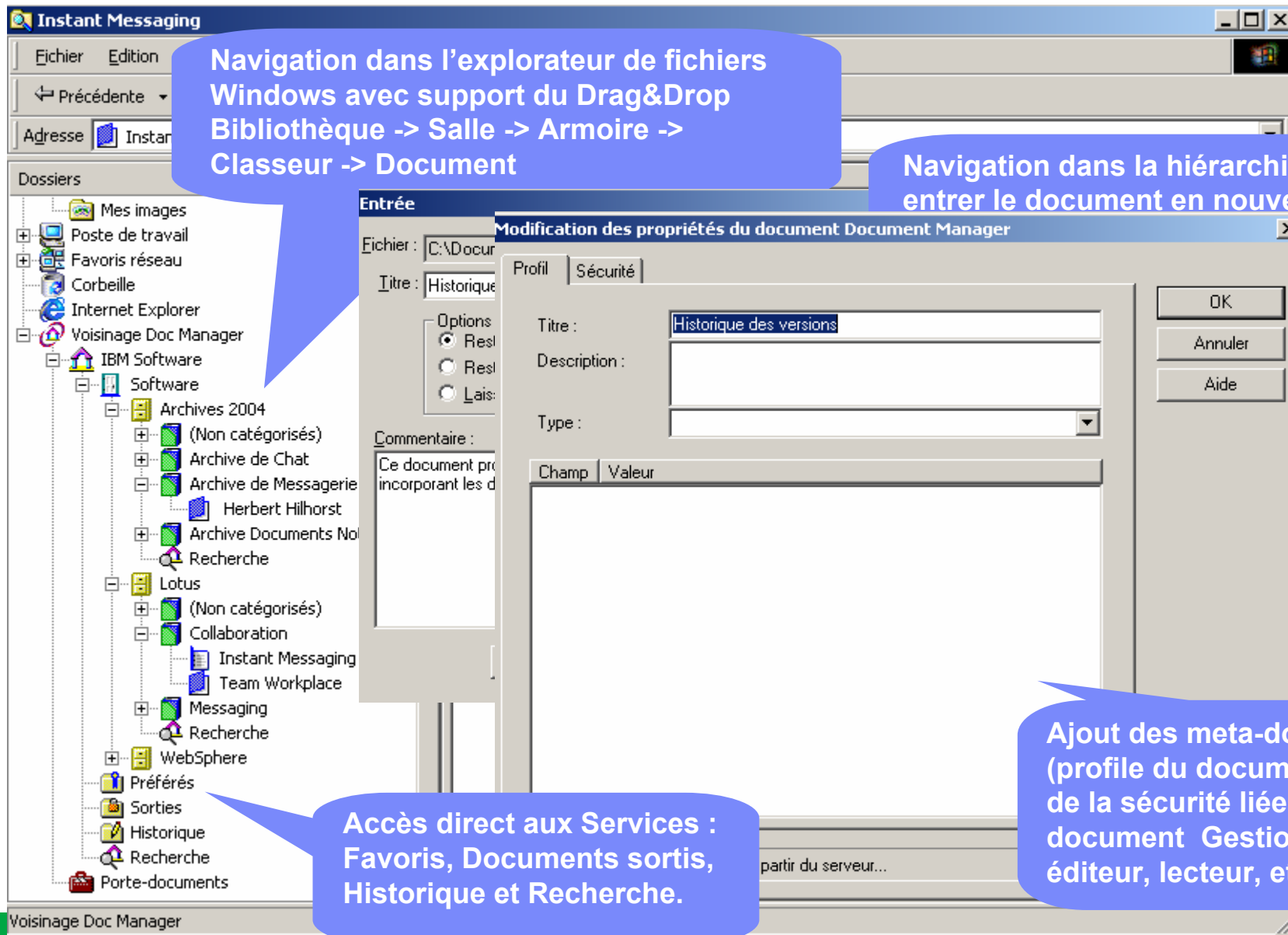

Navigation dans l'explorateur de fichiers Windows avec support du Drag&Drop
Bibliothèque -> Salle -> Armoire -> Classeur -> Document

Navigation dans la hiérarchie pour entrer le document en nouvelle un

Accès direct aux Services : Favoris, Documents sortis, Historique et Recherche.

Ajout des meta-données (profile du document) et de la sécurité liée au document Gestionnaire éditeur, lecteur, etc.

Interface Web du client pour lecture, création et modification des documents

Fichier Edition Affichage Favoris Outils ?

Adresse <http://serveur1.tgf.com/domdoc/IBMSoftwareLib.nsf>

Lotus Domino Document Manager

Rechercher Recherche avancée

Mise en route | |

Ma page d'accueil

Plan du site

- IBM Software
 - Software
 - Archives 2004
 - Archive de Chat
 - Herbert Hilhorst
 - Archive de Messagerie
 - Herbert Hilhorst
 - Archive Documents Notes
 - Herbert Hilhorst
 - Non catégorisé
 - Lotus
 - WebSphere
 - Cycle de vie
 - Sorti
 - Préférés
 - Récemment modifié
 - Recherches enregistrées

Eléments sortis

Titre	Date
Clients Domino	26/05/2004
LW Team Collaboration	26/05/2004
LWTC	26/05/2004
Demo1	25/05/2004
Trif-folder Lotus Notes	25/05/2004

Récemment modifié

Titre	Date
Methodologie de Déploiement	19/08/2004
Specifications de Protocoles Reseaux	19/08/2004
Clients Domino	27/05/2004

Cycle de vie

Titre	Etat
Achat solution documentaire	En attente de révision

Préférés

Titre	Type
Nouveautés Sametime	Document

Cycle de vie du document révision approbation, publication ou archivage

Intégration Messagerie & Applications Domino

Selection de(s) message(s) / attachment(s) que vous désirez archiver depuis Lotus Notes. Menu Actions et sélectionnez Déplacement vers Document Manager

The background shows the 'Inbox' folder selected in the left sidebar, and a list of messages in the main pane. The messages list includes:

From	Date	Size	Subject
ert Phenix			
nette Barlow	12/18/2003	13,462	Fw: Question for IBM
Libretto	12/18/2003	9,978	Fw: Question for IBM
Jan M...	12/18/2003	926,468	for other screenshot e
ert Phenix	12/18/2003	92,760	Screen shot of email
Tom Brawn	12/18/2003	11,907	Fw: IBM sees Green

Intégration Messagerie & Applications Domino

Navigation à travers la hiérarchie de la bibliothèque, archive directe des messages & attachements.

Option d'archives : Avec ou sans les attachements

Enregistrement Document Manager

Afficher les préférences Emplacement Restitution Paramètres

Enregistrer dans : Archives 2004

- (Non catégorisés)
- Archive de Chat
- Archive de Messagerie
- Archive Documents Notes

Enregistrer uniquement le corps des messages

Enregistrer le corps et les rattachements des messages

Messages e-mail :

Auteur	Date	Objet	Enregistrer sous
<input checked="" type="checkbox"/> Herbert Hilhorst/T...		RTL Gestion de cont...	RTL_Gestion_de_conter
<input checked="" type="checkbox"/> Herbert Hilhorst/T...		Vérifier intégration ...	Vérifier_intégration_Dor
<input checked="" type="checkbox"/> Herbert Hilhorst/T...	26/05/2004 14:28:...	Rappel : TGF LDDM ...	Rappel_TGF_LDDM_L

Quvrir Annuler

le serveur1/TGF Prévisualiser

Présent H.Hilhorst

IBM Lotus Workplace Documents : fournir des services documentaires basés sur des standards ouverts

- **Services de base des Bibliothèques de documents**
Réservation (check-in/out), Gestion des versions, Recherche, Sécurité
- **Intégration directe** avec les autres applications collaboratives de Workplace.
- **Administration réduite** à travers une infrastructure d'administration mutualisée avec les autres composants collaboratifs de Lotus Workplace
- **Compte utilisateur en Auto-Provisioning**
Plus besoin de synchronisation des carnets d'adresses.
- **Plate-forme Ouverte**
Client Linux, pour les serveurs et les clients Mozilla.

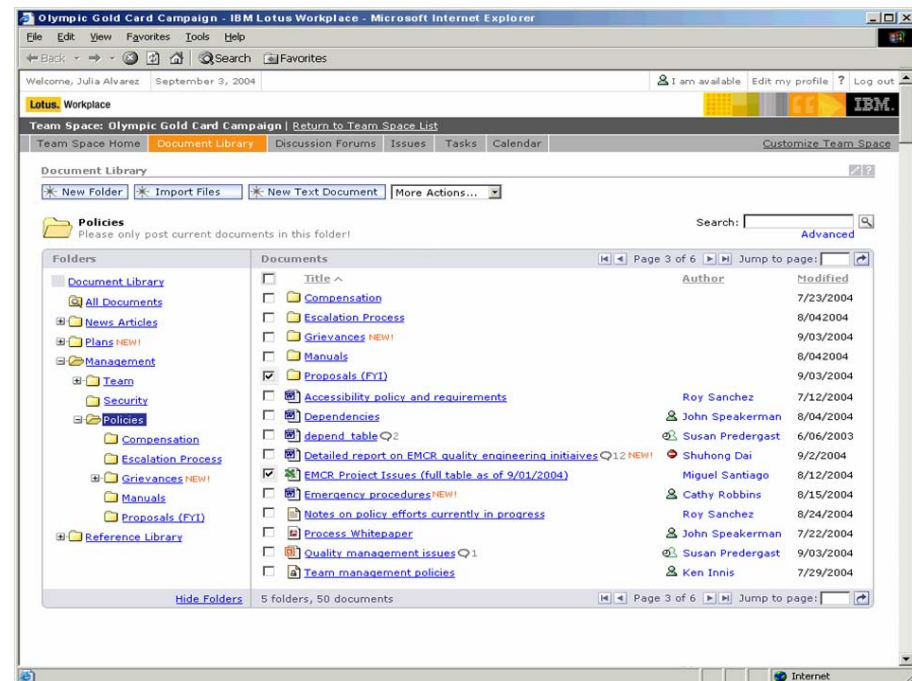

Workplace Documents – Vue des Bibliothèques de Documents

DeltaPacificBank

[My Workplace](#)
My favorites...
| [Edit my profile](#) | [?](#) | [Logout](#)

Initiatives | Grace Dumont | I am available ▾ | September 8, 2004

Documents
Members

Document Library ? - □

Import File
Edit Document
New... ▾
Folder Actions... ▾
More Actions... ▾

Search in current folder for:

[Advanced Search](#)

Document Library ▶ Initiatives ▶ Client Services

Please only post current documents in this folder!

		Name	Author	Last Modified
	<input type="checkbox"/>	Past Initiatives		
	<input type="checkbox"/>	Credit Card Program Proposal	Andy Candrick	08/31/04
	<input type="checkbox"/>	Credit Card Program budget	George Mason	07/15/04
	<input type="checkbox"/>	Customer Value Program	Vince Gibson	09/08/04
	<input type="checkbox"/>	Online Banking Expansion	Andy Candrick	09/04/04
	<input type="checkbox"/>	Online Banking Market Research	Silvio Enzo	08/15/04
	<input type="checkbox"/>	Strategic Growth	Andy Candrick	08/28/04

[Hide Folders](#)
Showing 1 - 7 of 7

Création d'un nouveau Document

The "Document Manager" section is active, showing a "New" dropdown menu. The menu options are:

- Folder
- View
- Microsoft Word (.doc) (highlighted)
- Microsoft Excel (.xls)
- Microsoft PowerPoint (.ppt)
- Rich Text Editor file
- Spreadsheet Editor file
- Presentation Editor file

The main content area displays a list of documents under the "Marketing Materials" folder. The list includes:

- Lotus Wrokplace Overview presentation
- Workplace Competitive Comparison
- Lotus Workplace White Paper
- Lotus Workplace Documents Spec Sheet

The table below summarizes the document list:

Document Name	Author	Last Modified
Lotus Wrokplace Overview presentation	SusanAdams12	5/11/04
Workplace Competitive Comparison	SusanAdams12	5/11/04
Lotus Workplace White Paper	SusanAdams12	5/11/04
Lotus Workplace Documents Spec Sheet	SusanAdams12	5/11/04

Overlaid on the Lotus Workplace interface is a Microsoft Word window titled "u6.doc - Microsoft Word". The Word window shows the following content:

Lotus Workplace Documents 2.0

Simplifying document management for users and IT staff

IBM Lotus Workplace Documents 2.0 Highlights

- Provides Lotus Workplace users with fundamental document organizing, sharing and handling capabilities
- Helps users easily access, collaborate, store and manage important documents and information from a single corporate repository
- Lets users edit a document, spreadsheet or presentation and upload it for storage — even if they don't have access to the application used to create it was created in
- Gives users the flexibility to work offline or online, in a security-rich environment
- Offers fast, easy search capabilities across multiple document libraries, enabling users to quickly find the information they need to do their jobs effectively
- Enables users to save and archive e-mail and attachments to increase operating efficiencies and adhere to compliance specifications
- Lets you leverage IBM DB2 Content Manager as a central repository

Make the most of critical information assets

The Word window status bar shows: Page 1, Sec 1, 1/3, At 4.6", Ln 21, Col 45, REC, TRK, EXT, OVR, and a printer icon.

Navigation links: [Back to folder](#) | [Previous document](#) | [Next document](#)

Actions: [Replace](#) | [Edit](#) | [Lock](#) | [More Actions](#)

Document: **Lotus Workplace Documents Spec Sheet** | [Versions](#)

Description: A spec sheet for Workplace Documents that covers all features/functions.

File: Lotus Workplace Documents Spec sheet.lwp

Metadata:

created By: SusanAdams12	created On: May 11, 2004 12:32 AM
last Modified By: SusanAdams12	last Modified On: May 11, 2004 12:39 AM

IBM Lotus Workplace Documents 2.0

Simplifying document management for users and IT staff

Highlights

- Provides Lotus Workplace users with fundamental document organizing, sharing and handling capabilities
- Helps users easily access, collaborate and manage important documents and information from a single corporate repository
- Lets users edit a document, spreadsheet or presentation and upload it for storage — even if they don't have access to the application used to create it
- Gives users the flexibility to work offline or online, in a security-rich environment
- Offers fast, easy search capabilities across multiple document libraries, enabling users to quickly find the information they need to do their jobs effectively
- Enables users to save and archive e-mail and attachments to increase operating efficiencies and adhere to compliance specifications
- Lets you leverage IBM DB2 Content Manager as a central repository

Depuis le client riche: Importation depuis l'explorateur Windows (drag & Drop supporté)

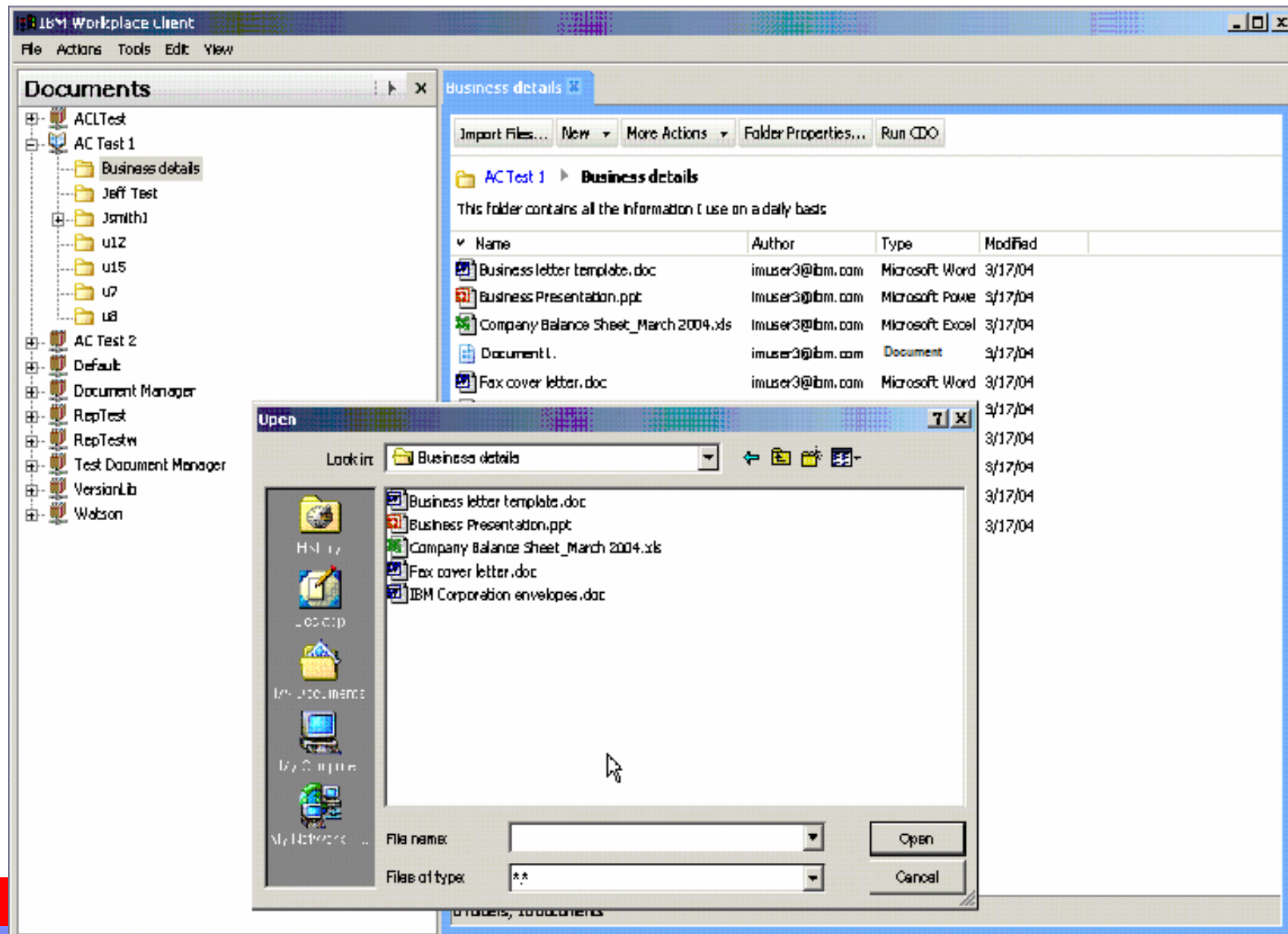

Pourquoi IBM ?

- IBM Content Management : « Acteur N°1 » de la GED & l'Archivage (*sources oct-nov 2003: Gartner, Ovum, MetaGroup ou Giga*),
- Plus de 15 ans d'expérience sur ce marché,
- Un investissement d'IBM inégalé sur l'offre IBM Content Management,
- Plus de 2000 personnes à la R&D,
- Plus de 275 développeurs sont dédiés au Content Management,
- 11 000 installations / 2,5 millions d'utilisateurs de nos solutions à travers le monde,
- Forte Croissance d'IBM Content Management : Axe stratégique = Pérennité.
 - Rachat d'Aprix, Green Pasture, Tarian...

CAF Marseille

■ La problématique

- Gère aujourd'hui 400 000 dossiers et un dossier génère normalement 25 documents
- Pratique un double archivage : Magnétique pour la consultation (rapide) et Optique pour le stockage légal.
- Prévenir les pertes de pièces et les déclassements de dossier

■ La solution

- Stockage et d'archivage basée sur les produits Content Manager sous AIX pour la gestion des documents
- Acquisition et de numérisation sous NT basée sur les produits Ascent Capture de la société partenaire Kofax
- Sauvegarde intégrée est réalisée grâce à Tivoli Storage Manager sur bibliothèques optiques et robot bandes

■ Bénéfices Client

- 2 400 000 images sur supports magnétiques utilisées pour la consultation, temps d'accès entre 2 à 3 secondes
- 1 000 000 sur supports optiques pour le stockage légal, temps d'accès de 10 à 15 secondes

Visualisation de la liste
des différents types de
dossiers à traiter

Sélection d'une bannette

Type de dossier	Quantité
 Avis d'arrêt de travail	8
 Entente préalable médecins et auxiliaires médicaux	5
 Entente préalable biologie	18
 Entente préalable transport	2
 Feuille de soins sage femme	0
 Feuille de soins biologie	0
 Feuille de soins chirurgie dentaire	0
 Feuille de soins dentaire stomatologie	0
 Questionnaire trimestriel d'invalidité	1

Déconnecter

CPAM de LYON

Traitement d'un dossier - Entente préalable médecins et auxiliaires médicaux

Liste des dossiers
de demandes à traiter
par le technicien
médical

Sélection d'un dossier

	Numéro	Clé	Nom	Prénom	Réception	Activité	Modification	Susp	Date	Acteur
▶	1611043157027	50	DUMAS	GILLES	17/09/01	Avis médical	28/09/01			
▶	1680599140094	13	FERAUD	CHRISTOPHE	17/09/01	Avis médical	28/09/01			
▶	1710269244043	81	ROY	EMMANUEL	17/09/01	Tri implicite-explicite	28/09/01	S	20/01/28	techmedi
▶	2660769356148	92	ODIARD	FREDERIQUE	17/09/01	Etude Volet SM	28/09/01			
▶	2660769386168	45	ODIARD	FREDERIQUE	17/09/01	Tri implicite-explicite	28/09/01			

Déconnecter

Abandonner

CPAM de LYON

Traitement d'un dossier - Entente préalable médecins et auxiliaires médicaux - Avis médical

Visualisation du
Courrier de demande

Caractéristiques dossier

Nom	FERAUD	
Prénom	CHRISTOPHE	
Matricule	1680599	
Emission	2001-07-23	
Numérisation	Réception	2001-09-17

Commentaire

Général	Service Médical
Vérificateur	Historique

Réf. archivage PROGRES

691	4300	01	271	11	011	1	11
-----	------	----	-----	----	-----	---	----

Accord	<input type="radio"/>
Refus	<input checked="" type="radio"/>
Terminé	<input type="radio"/>
Aucun choix	<input type="radio"/>

Validation ou refus
De la demande

1 sur 2 Exécuter Imprimer

ccfa
N° 60-3584

DEMANDE D'ENTENTE PRÉALABLE ASSURANCE MALADIE

Nomenclature générale des actes professionnels

VOLET A
A CONSERVER AU CONTROLE MÉDICAL

A REMPLIR PAR L'ASSURÉ(E) (voir au verso du volet B).

ASSURÉ(E)
 Numéro d'immatriculation : 1680599
 Nom ou N° du Centre de paiement ou de la section mutualiste : Etat Juif
 Pour les assuré(e)s NON SALARIÉ(E)S, NOM OU N° de l'organisme conventionné
 NOM : Feraud Prénom : Christophe
(Pour les femmes, indiquer le nom de jeune fille, suivi s'il y a lieu, de épouse X... veuve X...)
 Adresse : N° 45 Rue : Jean Sarrailh
 Localité : LYON
 Code postal : 69003 Bureau distributeur : _____

BÉNÉFICIAIRE :
 NOM : _____ Prénom : _____
 Née) le : _____
 Adresse où le malade peut être visité : N° _____ Rue : _____
 Département : _____ Localité : _____

A REMPLIR PAR LE PRATICIEN OU L'AUXILIAIRE MÉDICAL(E) QUI DISPENSE L'ACTE
 Je soussigné(e), demande l'entente préalable en vue de dispenser :
 (indiquer ci-après : lettre-clé, coefficient, nombre d'actes).
30 AM4+D et 4 AM12+D
 Nom du médecin prescripteur : D. Attwouli
(Joindre la prescription médicale ou sa copie si la demande est établie par un auxiliaire médical).

IDENTIFICATION DU PRATICIEN

Déconnecter

Abandonner

Sélection d'une bannette - Microsoft Internet Explorer

Suspendre

CPAM de LYON

Traitement d'un dossier - Entente préalable médecins et auxiliaires médicaux - Avis médical

Commentaire pour rédaction du courrier de réponse

Consultation historique

```
==== Commentaires Généraux ====  
  
*****  
techmedi - 28/09/2001 - Tri implicite-explicite  
Commentaire N° 1
```

Nouveau commentaire

techmedi	28/09/2001 21:59:24	Avis médical
----------	---------------------	--------------

```
Commentaire N° 2
```

Déconnecter

Abandonner

Valider

Plus de 9000 références, 2,5 millions d'utilisateurs...!

Telecom et Media

- Ascom
- ATT
- Sprint
- Telmex Telefonos de Mexico
- GTE wireless Data Services
- Cable & Wireless
- CBS News
- Paramount Television
- CNN
- National Geographic

Industrie / Distribution

- Carrefour
- Technip
- Michelin
- STMicroelectronics
- Lafarge
- BASF
- Champion
- Coca Cola
- Groupe Rapp Mag Info
- Prodim Promodes
- Les 3 suisses

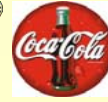

Gouvernement et Transport

- CAFs... (13, 7...)
- CNAV
- La Poste
- Générale des Eaux
- Ministry of Finance,
- British Columbia
- Dept. Benestar Social de Catalunya
- Oregon Judicial Dept.
- Missouri Dept. of Labor & Office of Admin.

Assurance

- AGF SI
- AGF Irish Life
- Acuity
- Groupe Mornay (AGME)
- GPA
- Groupama Rhone Alpes
- Groupe Malakoff
- CGU
- CNP
- Previade
- SOREMA Groupama
- Nationwide Insurance
- Norwich Union

Finance

- CNCA
- Crédit Lyonnais
- BMCE
- ABN Amro
- BNP Paribas
- BNP Lease
- Banque Cantonale VAudoise
- First Union Bank
- The World Bank
- Royal Bank
- Chase Manhattan
- ING Postbank
- Mitsui
- Allied Irish Banks
- Midland Bank

Hertz

Challenge

- Enable employees spread over 150 different countries to standardize processes, work with the very latest information, and collaborate on projects
- Reduce paper waste, delays, travel and mailing costs

Solution

- IBM Lotus Notes® and Domino
- IBM Lotus Instant Messaging and Web Conferencing (Sametime)®
- IBM Lotus Team Workplace (Quickplace)®
- IBM Lotus Domino Document Manager

Benefices

- 70% reduction in printed paper within two years
- Instant distribution to multiple locations of important changes to employee manuals and documentation
- Regular meetings – previously impossible – of geographically dispersed teams residing in multiple countries
- Real-time delivery of pre-emptive alerts to mobile employees

Gestion de contenu Web

Contenu Web

- Internet
- intranet
- extranet

Lotus Workplace Web Content Management

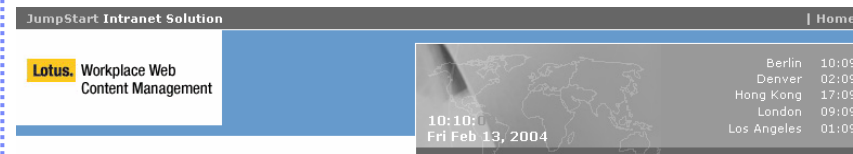

- > About
- > News & Events
- > Strategy & Reports
- > Admin & HR
- > Sales & Marketing
- > IT

Welcome to the ILWCM JumpStart IT Intranet Solution

This is the welcome note which is within the 'Home' webpage. Please go to Content Management - > Home and into the body field of the web page to change this text.

Aprix is acquired, strengthening IBM software portfolio

IBM has announced that it has acquired all the outstanding shares of Presence Online Pty Ltd., which does business under the name Aprix, a privately-held, Australia-based provider of web content management software. Financial terms were not disclosed. [...more](#)

News [show me more](#)

- > **Sample News Article 4**
Sample summary [...more](#)
- > **New WebSphere Product**
Sample summary [...more](#)

Tools

Tools

Personal Intranet

Click below to change the appearance and settings on this page

Personalize

Search

Enter Keyword(s):

Search

Les grandes étapes du cycle de publication

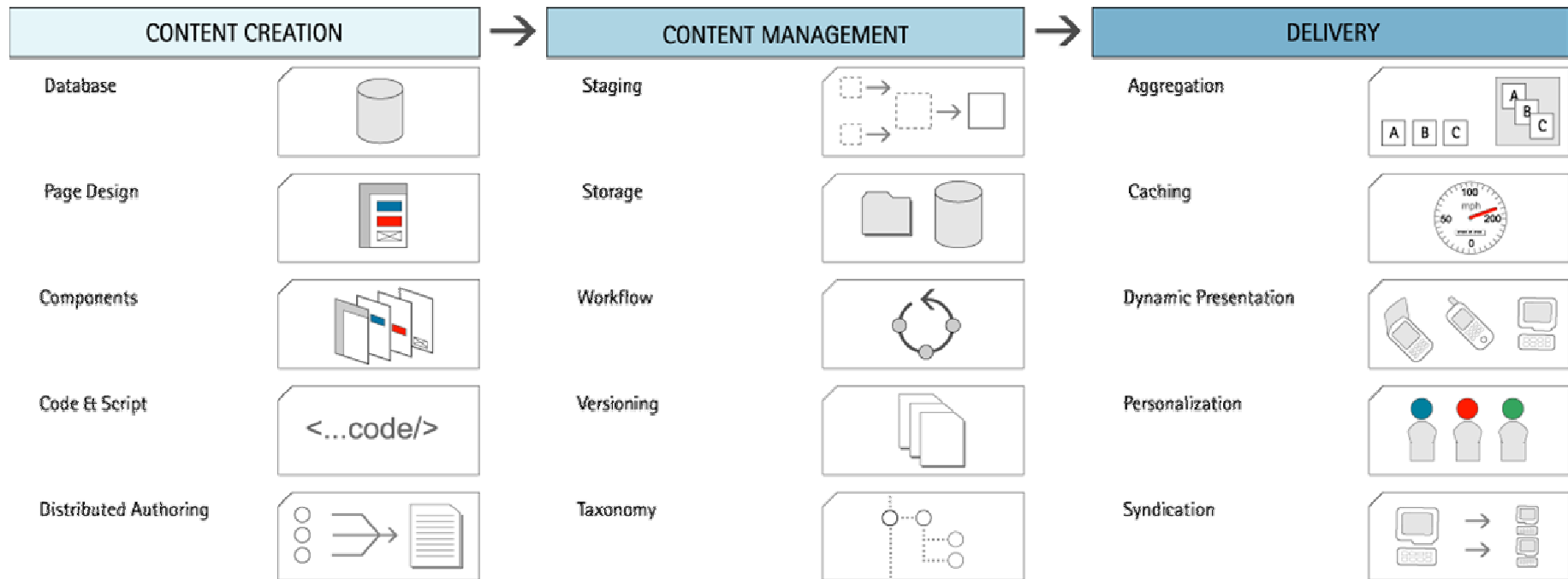

Vue globale des services de IBM Lotus Workplace Web Content Management

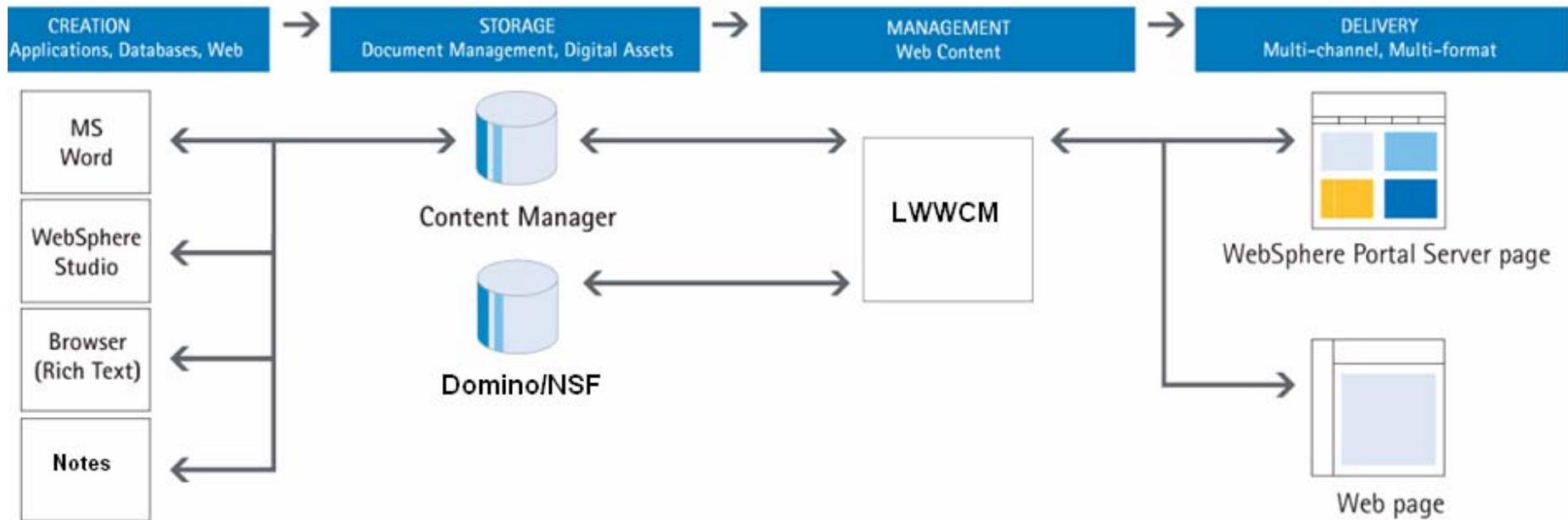

- Content Creation Tools
- IBM Lotus Notes

- IBM DB2 Content Manager
- IBM Lotus Domino/ IBM Lotus Domino Document Manager

- ILWWCM: Java Edition & Domino Edition
- IBM Lotus Workflow

- IBM WebSphere Portal
- HTTP Server

Eléments de contenu

JumpStart Intranet Solution
Home

Logo

En-tête

Outil

Berlin	10:09
Denver	02:09
Hong Kong	17:09
London	09:09
Los Angeles	01:09

Navigateur/Site framework

- > About
- > News & Events
- > Strategy & Reports
- > Admin & HR
- > Sales & Marketing
- > IT

Contenu

Welcome to the ILWCM JumpStart IT Intranet Solution

This is the welcome note which is within the 'Home' webpage. Please go to Content Management - > Home and into the body field of the web page to change this text.

Aprix is acquired, strengthening IBM software portfolio

IBM has announced that it has acquired all the outstanding shares of Presence Online Pty Ltd., which does business under the name Aprix, a privately-held, Australia-based provider of web content management software. Financial terms were not disclosed. [...more](#)

Personnalisation

Tools

Tools ----- ▾

Personal Intranet

Click below to change the appearance and settings on this page

Menu

Type

[News](#) > show me more

- > **Sample News Article 4**
Sample summary [...more](#)
- > **New WebSphere Product**
Sample summary [...more](#)

Recherche

Search

Enter Keyword(s):

Cinématique d'affichage du contenu

Les composants sont des objets:

- Configurables
- Ré-utilisables

Exemples :

- Menus
- Navigateurs
- Tableaux
- Applets

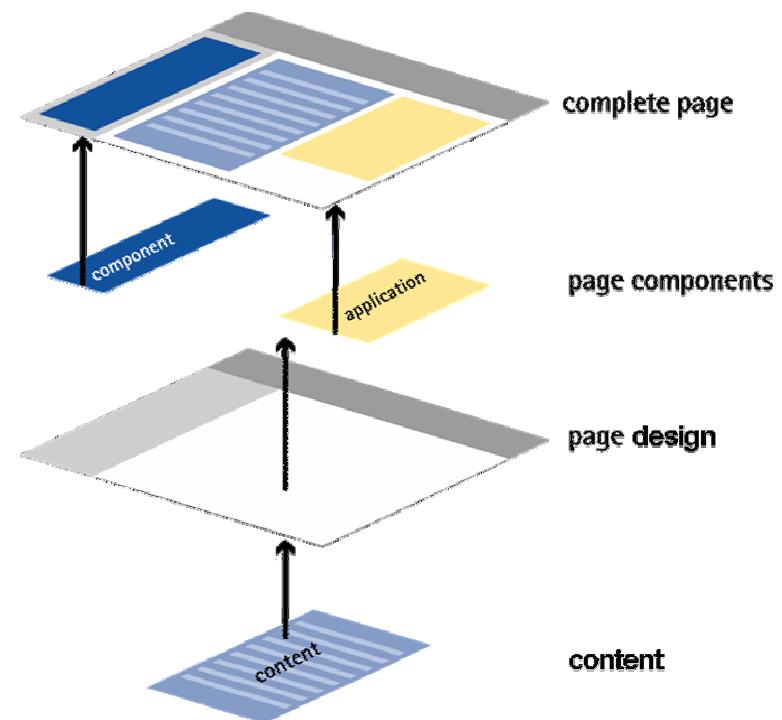

Exemple de structure d'une page Web

URL: /Internet/News/My+News

Global Components

Component Library

Logo: Image

Breadcrumbs: Navigator

Related Content: Menu

2nd Level Nav: Navigator

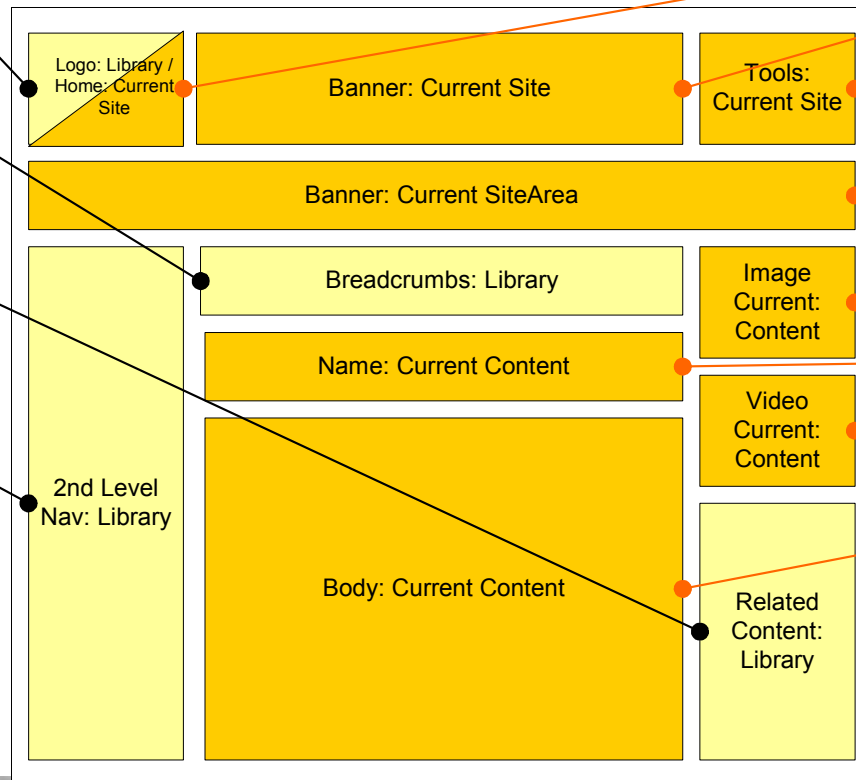

Components on Path

Site Framework

Internet: Site
 Home: Navigator
 Banner: Image
 Tools: Menu

News: SiteArea
 Banner: Image

My News: Content
 Image: Image
 Video: File
 Body: RichText

L'interface de gestion de contenu

Au travers d'un navigateur internet, elle offre :

- Une vue globale sur les informations publiées
- Un accès personnalisé respectant les habilitations définies

Version 1.1 Java Edition

Accueil

- Gestion de contenus
 - Bibliothèque de contenus
 - Conception & développement
 - Gestion de site
 - Sécurité & flux de travail
 - Syndication & déploiement

Bibliothèque de contenus

Afficher: Contenu par zone de site

Nouveaux... Lire Edition Supprimer Aperçu Régénérer Déplacement vers Ajouter des liaisons Supprimer des liaisons

Titre	Etat	Date de modification	Auteurs
Contenu par zone de site			
Aprix		Jun 22, 2004 2:42:46 PM PDT	Administrator
CommunicationsSociales		Jun 24, 2004 9:42:59 PM PDT	benjamin
Composants		Apr 16, 2003 10:49:44 PM PDT	Administrator
Intranet		Apr 21, 2003 6:40:18 PM PDT	Administrator
IT Home		Apr 29, 2003 7:14:46 PM PDT	Administrator
News and Events		Apr 22, 2003 9:09:02 PM PDT	Administrator
News		Apr 22, 2003 9:09:02 PM PDT	Administrator
Events		Apr 28, 2003 5:11:54 PM PDT	Administrator
IT Focus		Apr 28, 2003 4:03:42 PM PDT	Administrator
Archive		Apr 29, 2003 10:46:05 PM PDT	Administrator
News and Events		Apr 28, 2003 4:57:59 PM PDT	Administrator
Procedures		Apr 29, 2003 6:31:19 PM PDT	Administrator
FAQs		Apr 28, 2003 4:35:40 PM PDT	Administrator
Notifications		Apr 28, 2003 4:35:51 PM PDT	Administrator
Contact		Apr 27, 2003 5:28:19 AM PDT	Administrator
Home		Sep 8, 2003 6:01:52 PM PDT	Administrator
Tools		Apr 30, 2003 4:12:59 PM PDT	Administrator
MonIntranet		Jun 24, 2004 10:26:09 AM PDT	benjamin
Accueil		Jun 24, 2004 10:49:58 AM PDT	benjamin
Juridique		Jun 24, 2004 10:50:59 AM PDT	benjamin
Produits		Jun 24, 2004 4:42:13 PM PDT	benjamin
Nokia 8260		Jun 24, 2004 5:24:40 PM PDT	benjamin, Romain
Produits Mon Intranet		Jun 24, 2004 2:16:44 PM PDT	benjamin
Docomo 123		Jun 24, 2004 5:33:50 PM PDT	benjamin, Administrator
SAMSUNG 3500		Jun 25, 2004 10:09:24 AM PDT	benjamin, Romain
Panasonic		Jun 25, 2004 4:45:08 PM PDT	benjamin, Romain

Ouverture de http://wps002239.fr.ibm.com/wps/wcm11/connect?mod=AJPEIndex&clientRequest=true

Structure de Site et navigation

Statut du contenu

Contenus publiés

Accès et édition du contenu

- Modification du contenu en fonction des droits de l'utilisateur
- Possibilité de pré visualiser le document avant publication
- Possibilité de changer le modèle du document
- Possibilité de créer un brouillon à valider avant publication
- Accès à l'historique du document

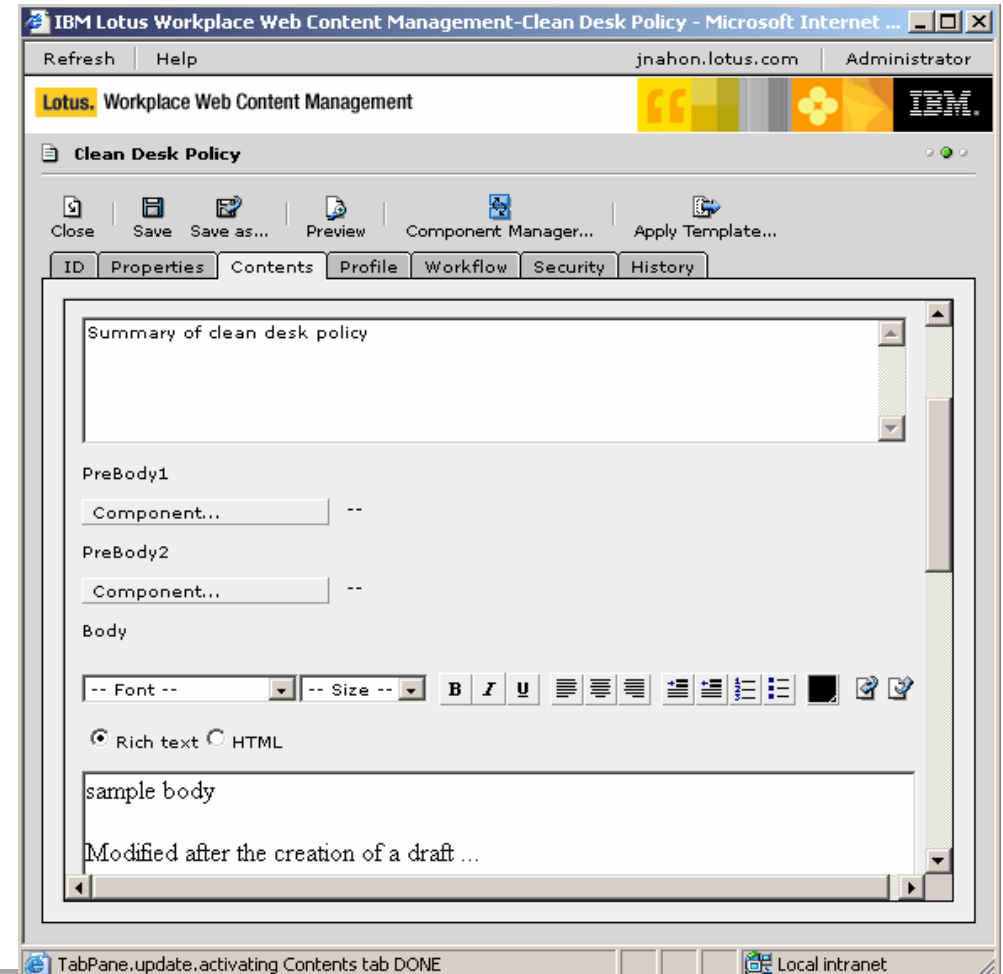

Définition de la structure du site

Le **“Site Framework”** comprend :

- Une vue sur l'ensemble des sites gérés par l'outil
- Une représentation arborescente (**“Zone de site”**) pour chaque site géré

Titre	Etat	Date de modification	Auteurs
Structure du site	○○○	Jun 22, 2004 2:42:46 PM ...	Administrator
Aprix	○○○	Jun 24, 2004 9:42:59 PM ...	benjamin
CommunicationsSociales	○○○	Jun 24, 2004 9:42:59 PM ...	benjamin
Components	○○○	Apr 16, 2003 10:49:44 PM...	Administrator
Intranet	○○○	Apr 21, 2003 6:40:18 PM ...	Administrator
IT Home	○○○	Apr 29, 2003 7:14:46 PM ...	Administrator
News and Events	○○○	Apr 22, 2003 9:09:02 PM ...	Administrator
News	○○○	Apr 29, 2003 7:15:32 PM ...	Administrator
Events	○○○	Apr 28, 2003 5:14:54 PM ...	Administrator
IT Focus	○○○	Apr 28, 2003 4:33:42 PM ...	Administrator
Archive	○○○	Apr 29, 2003 10:46:05 PM...	Administrator
Procédures	○○○	Apr 29, 2003 6:31:19 PM ...	Administrator
FAQs	○○○	Apr 28, 2003 4:35:40 PM ...	Administrator
Notifications	○○○	Apr 28, 2003 4:35:51 PM ...	Administrator
Contact	○○○	Apr 27, 2003 5:28:19 AM ...	Administrator
Tools	○○○	Apr 30, 2003 4:12:59 PM ...	Administrator
MonIntranet	○○○	Jun 24, 2004 10:26:09 A...	benjamin
Accueil	○○○	Jun 24, 2004 10:49:58 A...	benjamin
Le Groupe	○○○	Jun 24, 2004 10:49:37 A...	benjamin
M...	○○○	Jun 24, 2004 10:50:09 A...	benjamin
Juridique	○○○	Jun 24, 2004 10:50:59 A...	benjamin
Contrats	○○○	Jun 24, 2004 10:50:34 A...	benjamin
Accords Commerciaux	○○○	Jun 24, 2004 10:51:24 A...	benjamin
Produits	○○○	Jun 25, 2004 4:42:13 PM ...	benjamin

Définition de la structure du site

Site Framework				
+	Apatrix	o o o	17-Sep-03 13:14:04 BST	Administrator
+	Components	o o o	17-Apr-03 06:49:44 BST	Administrator
+	Deutsche	o o o	02-Dec-02 05:24:48 GMT	Administrator
+	graduate	o o o	04-Dec-02 02:21:53 GMT	Administrator
-	Intranet	o o o	22-Apr-03 02:40:18 BST	Administrator
-	IT Home	o o o	02-Sep-03 09:05:46 BST	Administrator
-	News and Events	o o o	23-Apr-03 05:09:02 BST	Administrator
	News	o o o	25-Sep-03 08:43:06 BST	Administrator
	Events	o o o	29-Apr-03 01:14:54 BST	Administrator
	IT Focus	o o o	29-Apr-03 00:33:42 BST	Administrator
	Archive	o o o	30-Apr-03 06:46:05 BST	Administrator
+	Procedures	o o o	30-Apr-03 02:31:19 BST	Administrator
+	FAQs	o o o	29-Apr-03 00:35:40 BST	Administrator
+	Notifications	o o o	29-Apr-03 00:35:51 BST	Administrator
+	Contact	o o o	27-Apr-03 13:28:19 BST	Administrator
+	Tools	o o o	01-May-03 00:12:59 BST	Administrator
+	JTest	o o o	12-Jun-03 16:55:47 BST	Administrator
+	Workshop	o o o	13-Aug-03 12:51:59 BST	Administrator

De la définition de la structure au navigateur

Un navigateur offre :

- Vue contextuelle d'une partie du site
- Génération automatique du navigateur par application d'un style
- Représentation visuelle de la carte du site

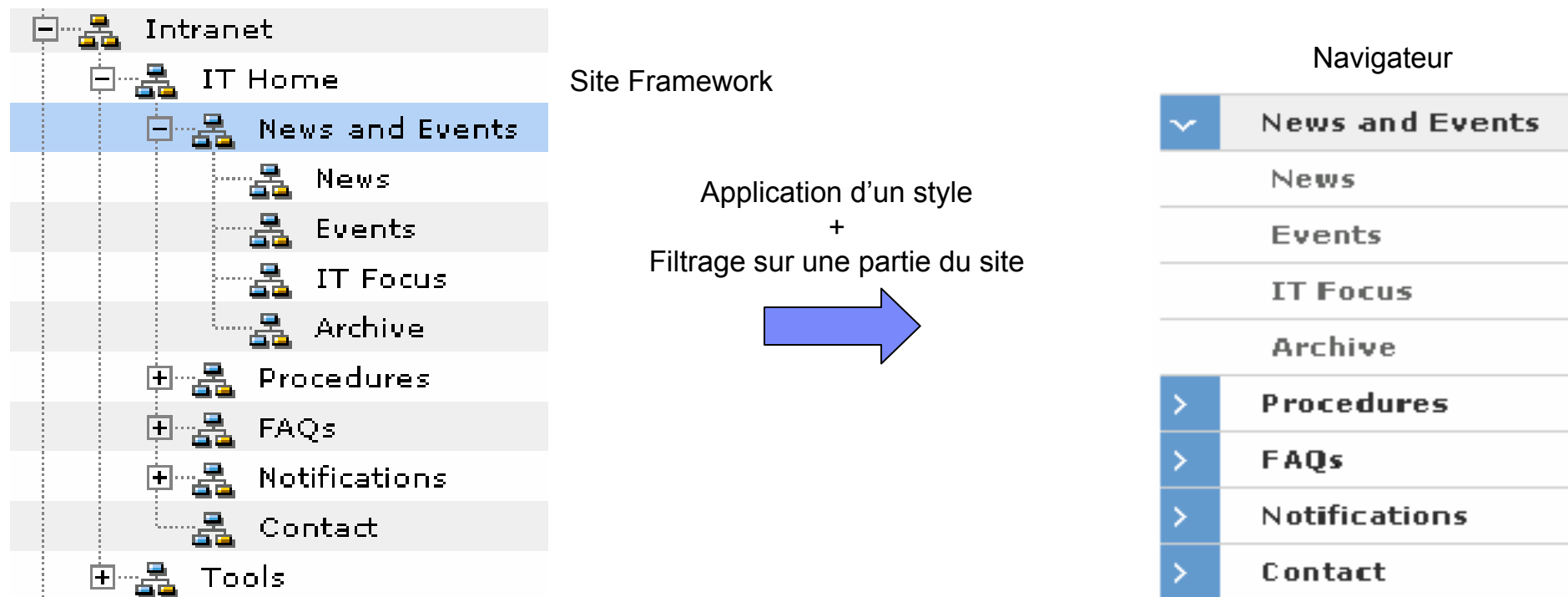

Définition de la taxonomie du site : ensemble de catégories de documents

Category Taxonomy				
[-]	[+] All Categories	ooo	24-Apr-03 01:51:41 BST	Administrator
[-]	[-] Cities	ooo	24-Apr-03 01:52:10 BST	Administrator
	[-] Berlin	ooo	24-Apr-03 01:54:06 BST	Administrator
	[-] Denver	ooo	24-Apr-03 01:55:08 BST	Administrator
	[-] Hong Kong	ooo	24-Apr-03 01:56:59 BST	Administrator
	[-] London	ooo	24-Apr-03 01:57:39 BST	Administrator
	[-] Los Angeles	ooo	24-Apr-03 01:59:01 BST	Administrator
	[-] Madrid	ooo	24-Apr-03 02:04:13 BST	Administrator
	[-] Mexico	ooo	24-Apr-03 02:07:37 BST	Administrator
	[-] Moscow	ooo	24-Apr-03 02:09:18 BST	Administrator
	[-] New York	ooo	24-Apr-03 02:09:40 BST	Administrator
	[-] Paris	ooo	24-Apr-03 02:10:33 BST	Administrator
	[-] Perth	ooo	24-Apr-03 02:11:38 BST	Administrator
	[-] Rome	ooo	24-Apr-03 02:14:21 BST	Administrator
	[-] Singapore	ooo	24-Apr-03 02:15:40 BST	Administrator
	[-] Sydney	ooo	24-Apr-03 02:16:38 BST	Administrator
	[-] Tokyo	ooo	24-Apr-03 02:17:53 BST	Administrator
	[-] Toronto	ooo	24-Apr-03 02:18:42 BST	Administrator
[+]	[-] Color	ooo	24-Apr-03 01:52:57 BST	Administrator
[-]	[-] Homepage Components	ooo	24-Apr-03 02:28:18 BST	Administrator
	[-] FAQs	ooo	24-Apr-03 02:30:12 BST	Administrator
	[-] News and Events	ooo	24-Apr-03 02:31:38 BST	Administrator
	[-] Events	ooo	24-Apr-03 02:36:51 BST	Administrator

Le Workflow : il permet de contrôler à tout moment le cycle de vie de l'information

- Un Workflow est un ensemble d'étapes de travail
- Chaque étape définit l'action d'un utilisateur sur le contenu :
 - ▶ Consulter
 - ▶ Edition
 - ▶ Approbation/refus
 - ▶ Suppression
 - ▶ Prévisualisation

Tout contenu doit passer par un processus de validation avant publication (même basique)

Démonstration

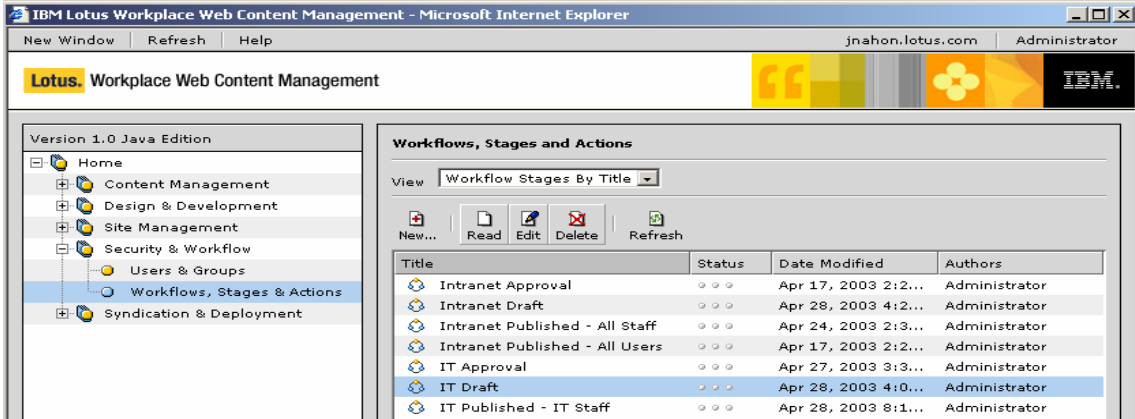

Title	Status	Date Modified	Authors
Intranet Approval	○○○	Apr 17, 2003 2:2...	Administrator
Intranet Draft	○○○	Apr 28, 2003 4:2...	Administrator
Intranet Published - All Staff	○○○	Apr 24, 2003 2:3...	Administrator
Intranet Published - All Users	○○○	Apr 17, 2003 2:2...	Administrator
IT Approval	○○○	Apr 27, 2003 3:3...	Administrator
IT Draft	○○○	Apr 28, 2003 4:0...	Administrator
IT Published - IT Staff	○○○	Apr 28, 2003 8:1...	Administrator

Axa industrialise la publication de contenu sur le Web

- **Améliorer la productivité des auteurs de contenu**
 - ▶ Des utilisateurs non techniques peuvent créer/gérer du contenu
 - ▶ Automatise les processus de publication
 - ▶ Meilleur contrôle / qualité de l'information
- **Faciliter la création et la maintenance du contenu**
 - ▶ Personnalise le contenu
 - ▶ Améliore la vitesse de déploiement et de mise à jour du contenu
- **Prendre en compte les architectures simples, comme complexes**
 - ▶ Adapté aux grandes architectures, ainsi qu'aux petites !
 - ▶ Simplification de la maintenance du site
 - ▶ Prise en compte de l'existant technique et fonctionnel

IBM Software Group

Le Web pour faciliter l'accès à l'information

Les portails d'entreprise

A horizontal bar at the bottom of the slide features a series of small, square icons. From left to right, these include a green square, a yellow square, a red square, a purple square, a cyan square, a grayscale image of a building, a circular arrow icon, a grayscale image of a woman's face, a grayscale image of a hand holding a pen, and several other grayscale images.

@business on demand.

© 2004 IBM Corporation

La multiplication des sources d'information complexifie "l'expérience utilisateur"

The image is a collage of several software application windows, each with a yellow callout box pointing to a specific feature or interface element:

- email**: Points to the Lotus Notes email interface, showing an inbox with messages from various contacts.
- Instant messaging**: Points to the Lotus Sametime Connect window, displaying a list of online contacts.
- E-learning**: Points to the Lotus software website in Microsoft Internet Explorer, showing a search and product page.
- Personal documents**: Points to a Windows file explorer window showing a folder of documents and presentations.
- ERP SCM (ex : SAP)**: Points to a SAP ERP SCM interface, showing a list of materials and their descriptions.
- ERP CRM (ex : Siebel)**: Points to a Siebel ERP CRM interface, showing a detailed view of a product offering.
- PLM application**: Points to the ENOVIA PLM application, displaying a 3D CAD model of a mechanical part.

Le portail est une interface Web sécurisée et personnalisée qui permet d'accéder aux ressources de l'entreprise

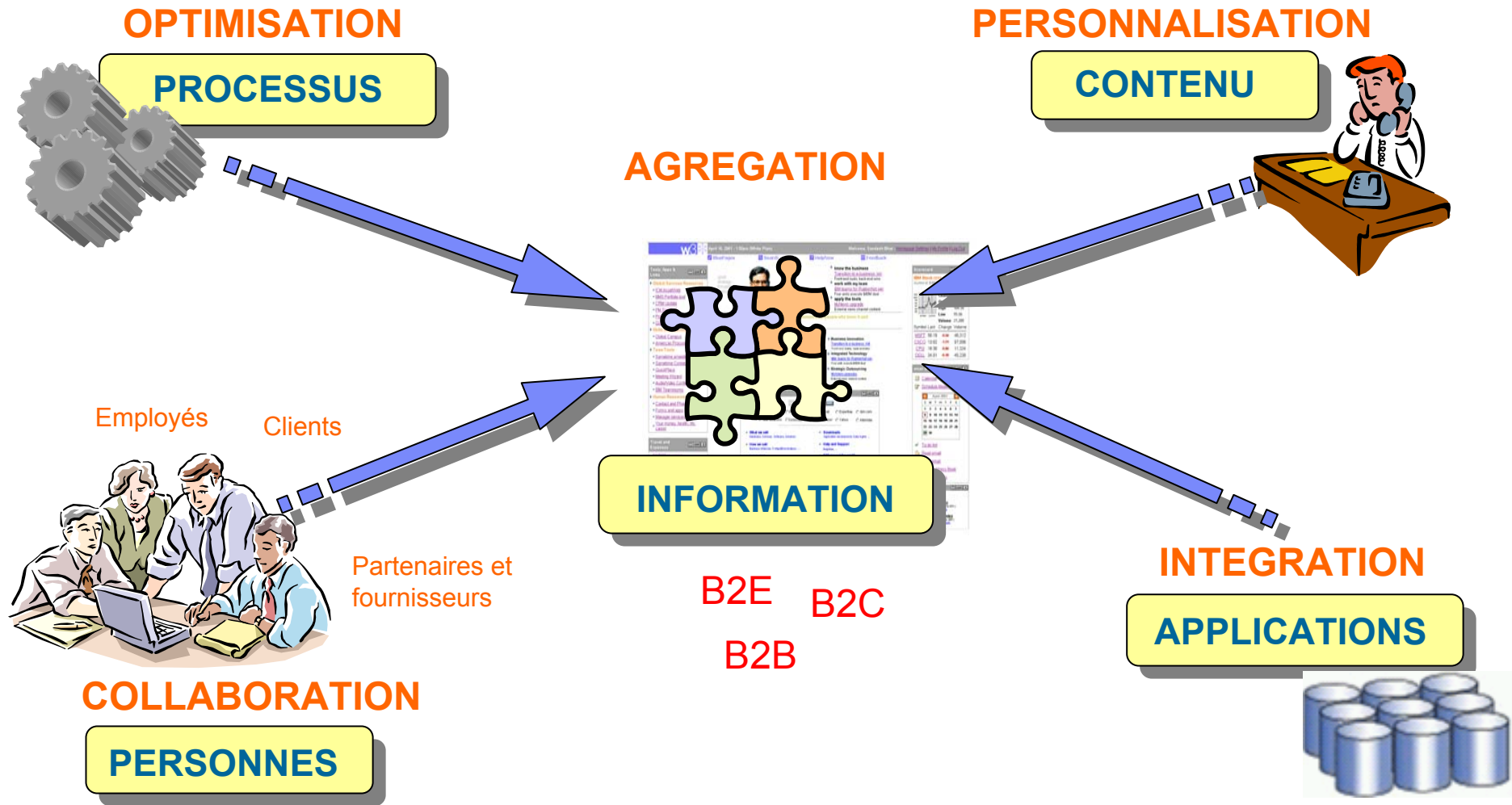

Le portail propose une navigation simple et homogène, ce qui permet une adoption naturelle et rapide des utilisateurs

Simplicité de navigation

Chaque page est divisée en composants métier/connecteurs (portlet)

Application en mode self-service (24/24 – 7/7)

- Essential links:** A list of links including 'About IBM', 'About w3', 'Aerospace & Defense Industry', 'Collaboration Central', 'Customer Reference Materials', 'Energy & Utilities Industry', 'Expense Accounts - Worldwide', 'Globalization Central', 'IBM Global Campus', 'IBM On Demand Community', 'IBM SiteServ', 'IBM Standard Software Installer', 'IBM Travel', 'Industrial Products', 'IT Tools', 'Learning Navigator', 'Our Values at Work', 'Presentation Central', 'Sam's w3 pages', 'Software Group Intranet', 'Speak Up Program', and 'Telecommunications Industry'.
- News:** A section titled 'Performance & Pay' with a sub-header 'Performance metrics for first quarter 2004'. Other news items include 'Making a world of difference', 'Anatomy of an on demand business', 'Alert: Protect IBM from mass mail worms', 'Boeing flies high with IBM', and 'Talk with Steve'.
- Search:** A search box with options for 'Name only (smith, jo*)' and 'Entire profile ("grid computing")', and a 'GO' button. Below it are 'Other searches' including 'w3 intranet', 'ibm.com Internet', 'IBM news articles', and 'IBM discussion forums'.
- Market report:** A section titled 'Market report' with a 'Refresh' button and a table of market data.

Symbol	Current	+/-
IBM	90.74	-0.52

Indices	Last
DOWJONES	10,461.20
S&P 500	1,139.95
AMEX	1,248.19
FTSE	4,571.80
HANG SENG	12,167.70
NIKKEI	12,025.03
NASDAQ	2,032.91

Les grands principes du portail

- Associe un ensemble de portlets (interfaces d'applicatifs utilisateurs et/ou de contenu) pour donner un accès unifié
- Offre un accès hautement personnalisé :
 - Fonctions de l'utilisateur
 - Paramètres de sécurité
 - Administrateurs
 - Paramètres personnels
 - Configuration
- Dissocie la conception du site de celle des applications
- Assure diverses fonctionnalités : intégration des applications, collaboration, signature unique, administration déléguée ...

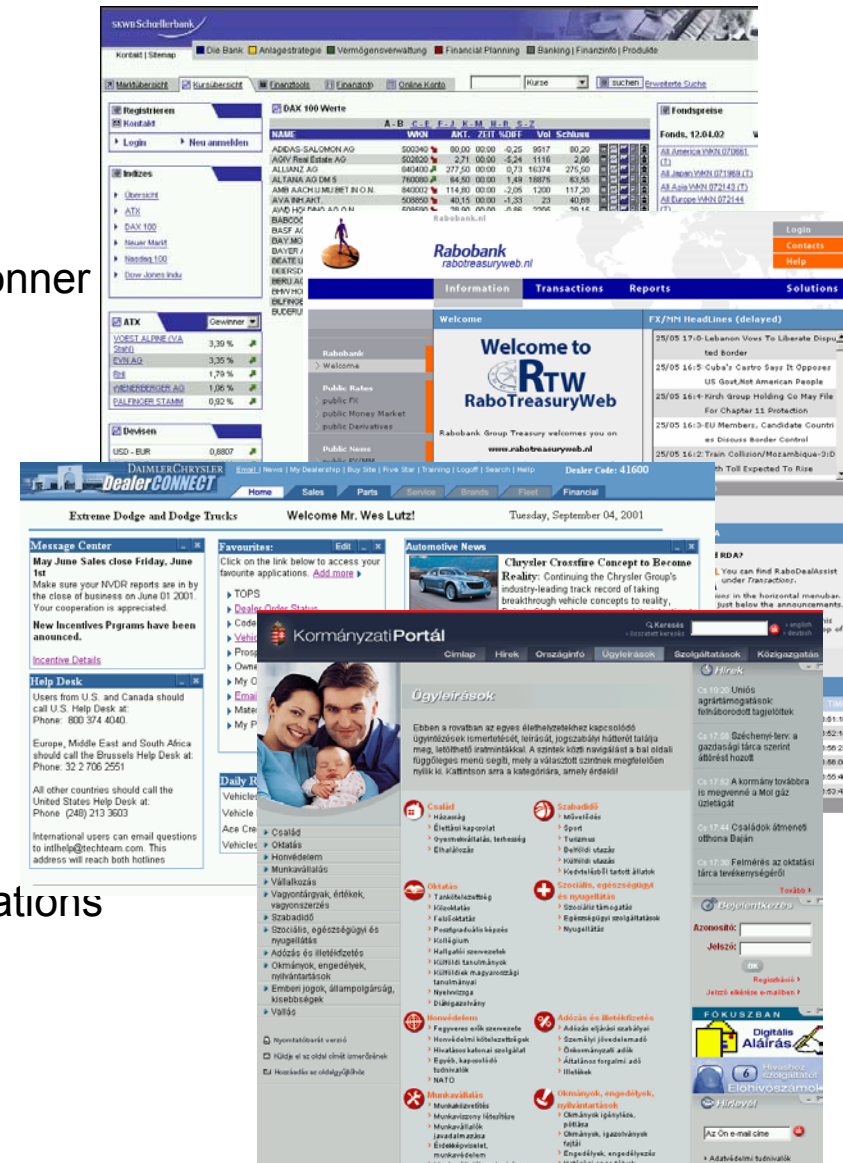

Des portails dédiés aux employés

Bénéfices technologiques :

- Rapidité d'intégration des clients, partenaires et employés
- Réduction des ressources d'administration
- Intégration back-end avec SAP, Siebel et i2

Bénéfices Business:

- Meilleure communication et collaboration entre les personnes
- Réduction du temps de mise à disposition sur le marché des innovations.
- Réduction des coûts

Des portails pour développer les relations avec les fournisseurs

arcor buy - Microsoft Internet Explorer

File Edit View Favorites Tools Help

Back Forward Stop Home Search Favorites Media

Address <http://www.arcorbuy.com/index.htm> Go

ARCOR BUY.COM con un solo *click*

🇧🇷 🇺🇰

- Inicio
- Grupo Arcor
- Políticas de Compra
- Qué Compramos
- Regístrese como Potencial Proveedor
- Compras Electrónicas
- Ingresa sus Facturas
- Consulta de pago a Proveedores
- Preguntas Frecuentes
- Contáctenos
- Recomiéndenos

» Bienvenidos

ArcorBuy.com es parte integrante del proyecto de comercio electrónico del Grupo Arcor, el sitio B2B (empresa a empresa) destinado a comprar materias primas, insumos, servicios y a brindar información de valor, generando oportunidades para nuestros proveedores.

ArcorBuy.com proporciona una solución tecnológica que le permitirá dirigir sus negocios de una manera más rápida y fácil. Con una simple PC conectada a Internet, accederá a la lista de productos que compramos, a la posibilidad de postularse como potencial proveedor de Arcor, a efectuar ofertas de productos y servicios y, además, a la posibilidad de obtener ahorros operativos para su empresa, seguridad en las ventas, información de sus pagos, noticias de la compañía, entre otras funciones.

Si usted es proveedor de Arcor, mediante un nombre de Usuario y una Contraseña, podrá

Internet

Consolider et standardiser la communication Web par un portail Internet unifié

- n°1 mondial des Produits Laitiers Frais
- n°1 mondial de l'eau embouteillée
- n°2 mondial des Biscuits et Produits Céréaliers

Plus de 100.000 employés dans 120 pays

Besoin:

Consolider et standardiser les 60 différents sites de la société

Encourager ses compagnies à renforcer sa bases de données clients

Publication de documents et articles via Internet

Solution:

Websphere Portal Extend

Bénéfices:

Simplification du développement et de la mise à jour du site à moindres coûts

Création de nouvelles opportunités pour CRM

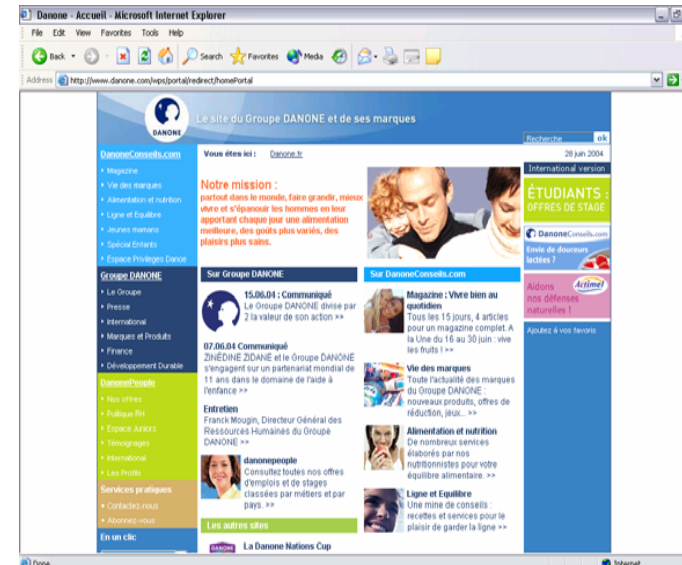

"Le Serveur Websphere Portail [...] nous a permis de migrer notre infrastructure Web vers un outils puissant qui, d'une part, optimise l'effort de développement et qui, d'autre part, peut renforcer nos atouts tels que nos bases de données clients et documents. Cela ouvre la voie à un brillant futur pour l'e-CRM"

M. Antoine Arrivet, IT Manager, Danone proximité Division

Danone - Accueil - Microsoft Internet Explorer

File Edit View Favorites Tools Help

Back Forward Stop Refresh Home Search Favorites Media Print Mail Stop

Address <http://www.danone.com/wps/portal/redirect/homePortal> Go

Le site du Groupe DANONE et de ses marques

DanoneConseils.com

- ▶ Magazine
- ▶ Vie des marques
- ▶ Alimentation et nutrition
- ▶ Ligne et Equilibre
- ▶ Jeunes mamans
- ▶ Spécial Enfants
- ▶ Espace Privileges Danoe

Groupe DANONE

- ▶ Le Groupe
- ▶ Presse
- ▶ International
- ▶ Marques et Produits
- ▶ Finance
- ▶ Développement Durable

DanonePeople

- ▶ Nos offres
- ▶ Politique RH
- ▶ Espace Juniors
- ▶ Témoignages
- ▶ International
- ▶ Les Profils

Services pratiques

- Contactez-nous
- Abonnez-vous

En un clic

Vous êtes ici : [Danone.fr](#)

Notre mission :
partout dans le monde, faire grandir, mieux vivre et s'épanouir les hommes en leur apportant chaque jour une alimentation meilleure, des goûts plus variés, des plaisirs plus sains.

Sur Groupe DANONE

 **15.06.04 : Communiqué**
 Le Groupe DANONE divise par 2 la valeur de son action >>

07.06.04 Communiqué
 ZINÉDINE ZIDANE et le Groupe DANONE s'engagent sur un partenariat mondial de 11 ans dans le domaine de l'aide à l'enfance >>

Entretien
 Franck Mougin, Directeur Général des Ressources Humaines du Groupe DANONE >>

 **danonepeople**
 Consultez toutes nos offres d'emplois et de stages classées par métiers et par pays. >>

Les autres sites

 **La Danone Nations Cup**

28 juin 2004

[International version](#)

ÉTUDIANTS : OFFRES DE STAGE

 Envie de douceurs lactées ? 

Aidons nos défenses naturelles ! 

Ajoutez à vos favoris

Sur DanoneConseils.com

 **Magazine : Vivre bien au quotidien**
 Tous les 15 jours, 4 articles pour un magazine complet. A la Une du 16 au 30 juin : vive les fruits ! >>

 **Vie des marques**
 Toute l'actualité des marques du Groupe DANONE : nouveaux produits, offres de réduction, jeux... >>

 **Alimentation et nutrition**
 De nombreux services élaborés par nos nutritionnistes pour votre équilibre alimentaire. >>

 **Ligne et Equilibre**
 Une mine de conseils : recettes et services pour le plaisir de garder la ligne >>

Done Internet

Des portails pour la banque privée / de détail

NEXTRA investment management sgr
 Gruppo Intesa
 Lunedì, 15 Dicembre 2003

BNPPARIBAS.NET
 Bienvenue sur BNPPARIBAS.NET
 Ce site unique vous permet d'accéder à toute votre banque.

Services et Assurances

- Vos Besoins**
 - Famille et enfants
 - Logement
 - Auto
 - Argent pratique
 - Placement épargne
 - Retraite
 - 18 - 25 ans
- Votre banque**
 - Toutes les agences et leurs régions
 - La Banque à distance
 - Contactez nous
 - Prenez rendez-vous
- Produits**
 - Découvrir Esprit Libre
 - Découvrir et paramétrer les Alertes
 - Compli immo
 - Prêt Personnel
 - Carte BNP Net
 - Compte Epargne
 - Espace presse

Assurances

- Opposition carte bancaire
- BNPPARIBAS.NET: comment se connecter
- Perte codes d'accès
- Problème distributeur billets

Services

- Calculer son crédit
- Calculer son crédit immo
- Calculer son crédit auto
- Calculer son plan épargne logement

Magazine

- Déménager sans stress
- Votre retraite aujourd'hui
- Le budget d'une naissance

Groupe BNP PARIBAS

- Le groupe BNP Paribas
- Entreprises
- Professionnels
- Associations
- Epargne entreprise
- Recrutement

Centre de Relations Clients 0820 820 001 (0,12 € ttc/min)
 Serveur vocal disponible 24h/24 et 7j/7.
 Accès à un conseiller clientèle à distance :
 du lundi au vendredi de 8h à 22h et le samedi de 8h à 18h.

Magazine - Services et Assurances - Produits - Votre banque

BNPPARIBAS.NET

visite guidée **ACCES** Comptes Titres et Bourse

Magazine
Services et Assurances
Produits
Votre Banque
Rechercher
OK

Vos Besoins

- Famille et enfants
- Logement
- Auto
- Argent pratique
- Placement épargne
- Retraite
- 18 - 25 ans

Votre banque

- Toutes les agences et leurs régions
- La Banque à distance
- Contactez nous
- Prenez rendez-vous

Produits

- Découvrir Esprit Libre
- Découvrir et paramétrer les Alertes
- Compli mmo
- Prêt Personnel
- Carte BNP Net
- Compte Epargne

- Espace presse

Bienvenue sur BNPPARIBAS.NET
Ce site unique vous permet d'accéder à toute votre banque.

Une adresse unique pour :

- 1** gérer vos **Comptes, Titres et Bourse**
- 2** découvrir tous nos produits
- 3** utiliser nos services et assurances
- 4** retrouver toutes les agences et leurs régions
- 5** consulter le magazine pratique pour mieux gérer votre budget

Nous vous conseillons d'enregistrer cette page dans les favoris de votre logiciel de navigation Internet.

Produits

Z2

Vous êtes à la recherche d'un placement performant ? Avec Z2, un trésor d'efficacité et de sécurité, vous investissez sur 21 mois et vous bénéficiez d'une perspective de rendement attractive.

Services

Code secret de carte bancaire oublié ou perdu : que faire ?

Que faire si vous avez oublié ou perdu le code secret de votre carte ? Est-il possible de le faire rééditer ?

Services

Calculer son crédit

Comment concrétiser vos envies sans déséquilibrer votre budget ? Pouvez-vous financer un achat en toute quiétude ? Cette calculatrice vous indique le montant à rembourser chaque mois en fonction de la somme souhaitée et de la durée du crédit.

+ Assurances

- Opposition carte bancaire
- BNPPARIBAS.NET : comment se connecter
- Perte codes d'accès
- Problème distributeur billets

Services

- Calculer son crédit
- Calculer son crédit immo
- Calculer son crédit auto
- Calculer son plan épargne logement

Magazine

- Déménager sans stress
- Votre retraite aujourd'hui
- Le budget d'une naissance

Groupe BNP PARIBAS

- Le groupe BNP Paribas
- Entreprises
- Professionnels
- Associations
- Epargne entreprise
- Recrutement

Centre de Relations Clients 0820 820 001 (0,12 € ttc/min.)

Serveur vocal disponible 24h/24 et 7j/7
Accès à un conseiller clientèle à distance :
du lundi au vendredi de 8h à 22h et le samedi de 8h à 18h.

Magazine - Services et Assurances - Produits - Votre banque

Ce document a un caractère strictement informatif, il n'emporte aucun engagement juridique ni accord contractuel de

Edito

Bienvenue sur notre site ladauphinoise.coop

C'est un réel plaisir pour moi de rédiger le premier éditorial qui sera mis en ligne sur notre site. La création de ce nouvel espace de communication trouve son fondement dans notre volonté d'adapter nos outils de communication aux besoins d'une agriculture qui évolue et notre quête permanente de proximité entre les producteurs et leur coopérative. La capacité que nous aurons à gérer l'information entre la Coopérative, ses Adhérents et notre Environnement constitue un facteur de réussite indispensable pour nos entreprises. Pour répondre à la multi-dimension de l'information, notre site a donc très naturellement été structuré : - en un espace libre d'accès et riche d'informations, que nous voulons partager avec un environnement large et ouvert, - et un espace d'accès réservé aux Adhérents : EXTRANET. Dans cet espace privatif, nous offrons la possibilité aux producteurs de consulter des informations personnalisées, leurs comptes en ligne, mais également dès la prochaine campagne d'utiliser des outils de gestion de la traçabilité de leurs productions (SIREME). Cette première version, sera enrichie au fil du temps de nouveaux outils conçus pour vous apporter de nouveaux services. Le rapprochement des hommes, l'ouverture sur notre Environnement, telle est la formidable aventure que nous voulons partager avec vous, votre avis nous intéresse. Bonne découverte !

Roland PRIMAT

Monde agricole

Réforme de la PAC 28/01/2003

La coupure Nord-Sud réaffirmée

Le premier débat des Quinze sur le nouveau projet de réforme de la politique agricole commune (PAC) a conforté lundi à Bruxelles le divage entre les pays du sud de l'UE, opposés aux propositions de la Commission européenne, et leurs homologues du nord de l'Union.

[>Lire la suite](#)

[>Toutes les actus](#)

Actualités La Dauphinoise

Événement 28/01/2003

Assemblée Générale

La Dauphinoise a tenu son Assemblée Générale le 17 janvier 2003. Agriculteurs, collaborateurs et environnement professionnel ont participé à cette rencontre sur invitation du Conseil d'Administration.

[>Lire la suite](#)

[>Toutes les actus](#)

Agenda

du 28/01/2003 au 30/01/2003 - Plaine de Lyon/Beaurepaire

[> Formations azote](#)

du 10/02/2003 au 11/02/2003 - Strasbourg

[> Voyage maïs](#)

du 21/02/2003 au 25/02/2003 - Paris

[> Les Vinalies Internationales](#)

Espace Adhérents

Identifiant :

Mot de passe :

[>Mot de passe oublié ?](#)

Recherche rapide

Mots - clé :

Vous êtes entre
des mains d'experts

Exemple de portail intranet

- NEWS:** Features a "w3 8.0" banner and a "Top Stories" section with articles like "Technology Group announces realignment" and "John Kelly, Linda Sanford and John Joyce discuss recent technology actions".
- SEARCH EXPERTS:** A search bar with the name "Luis H Rodriguez" and a "GO" button.
- MY DOCUMENTS:** A tree view showing folders like "Web Folders", "DocNext", "Documentations", "VisioDiagrams", "eworkplace", and "New Mockups".
- EMAIL/CALENDAR:** A sidebar containing email management tools (Read email, Send email, Notes Address Book, Calendar, Schedule Meeting) and a calendar for April 2001.

Yellow callout boxes highlight specific features:

- Personnalisation des liens:** Points to the left-hand navigation menu.
- Travail en équipe virtuel:** Points to the "My Team" section at the bottom left.
- Présentiel:** Points to the contact information for Bob D'Errico and Simon Cooper.
- Contenu personnalisé:** Points to the "Top Stories" news section.
- Bibliothèque:** Points to the "MY DOCUMENTS" section.
- Trouver des personnes:** Points to the "SEARCH EXPERTS" search bar.
- e-Learning:** Points to the "My Learning" navigation tab.
- Services personnalisés par l'employé:** Points to the "My IBM" navigation tab.
- Messagerie & Calendrier:** Points to the "EMAIL/CALENDAR" sidebar.
- Réunions virtuelles:** Points to the "Web/Tele Conference" section in the sidebar.

...Ils utilisent la même technologie : IBM WebSphere Portal

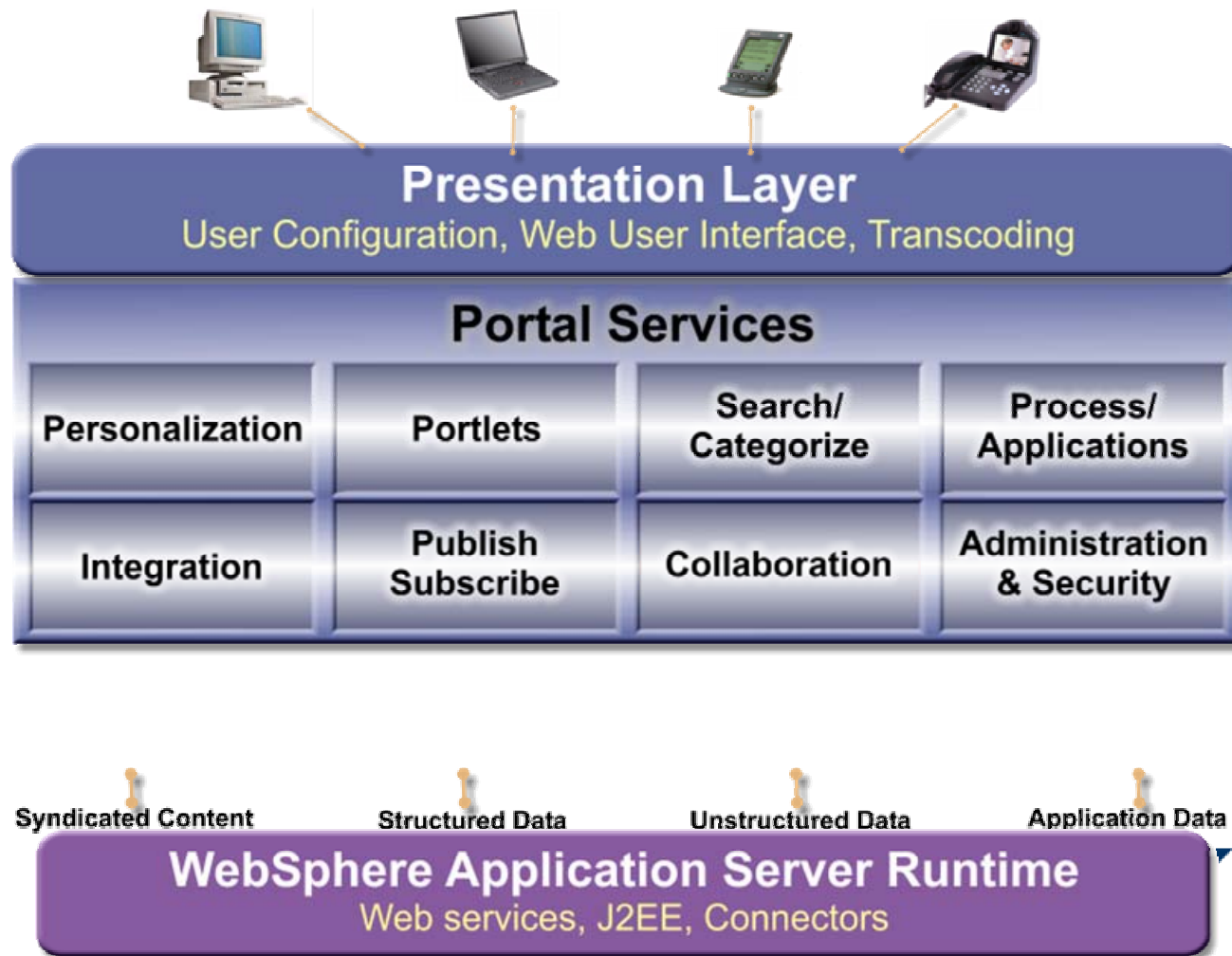

Collaboration Center

Helping You Work Together

- Forum de discussion
- Messagerie instantannée
- Bibliothèque de documents
- Calendrier de groupe
- Liste de tâches
- Formulaire web avec workflow associé
- Espaces de travail virtuels

Delta Pacific Bank | Welcome Cathy Robins! | Edit my profile | Help | Log off

Home | HR | Collaboration Central | Working Campus | Help Desk

Collaboration Center

Helping You Work Together

- Collaboration Tools

- Reservations
 - Conference Rooms
 - Teleconference
 - Video Conference
- Best Practices
 - Using the Tools
 - Working Together
 - Leading a Team
- Forums

Lotus Web Conferencing

Find Meeting | Schedule Meeting

To find an unlisted meeting, type the exact meeting name.

Search

Active Meetings 1-2 of 2 Refresh

09/17/2002

- 11:00 am Review BBB report with Jane
 - Cathy Robins
 - Project Update Meeting
 - Marie DePaul

1-2 of 2 Refresh

My Team Workplaces

View | Advanced Search | New

Search My QuickPlaces

Go

My QuickPlaces 1-5 of 12 Refresh

Title	Updated
Prospects QuickPlace	09/17/2002
BBB Acquisition War Room	09/16/2002
Acquisitions Board	08/29/2002
Project Manager Resource	08/13/2002
NewCard Acquisition	07/14/2002

1-5 of 12 Refresh

People Finder

Advanced Search

Search in: name

Search for:

Go

Search Site

Go

[Advanced Search](#)

My Calendar

September 2002

17 Tuesday 18 Wednesday

- 11:00 AM Review BBB report with Jane
Location: e-meeting
- 03:00 PM Project Update
Location: NY 5661
- 01:00 PM BBB Review Team
Meeting Location: conference call

Lotus Sametime List

- Work
 - Gerald Brett
 - Mary LaRose
 - Dave Connolly
- Prospects
 - Brenda Churchill
 - Cathy Robins
 - Fred Hull
 - Joy Murray

Démonstration

Exemple d'intégration entre la fonction "messagerie instantanée et un portlet SAP RH

Heineken International

Welcome Roy!

Home News Employees Office Doc. Mgmt Collaboration

SAP Employee List

SAP Appraisals

SAP HR Employee List

Personal Number	Name	Cost Center	Organizational Unit	Description of Organizational Unit	Position	Description of Position	Job
00001026	• Dr. Johanna Brownig	1000	50000000	Corporate services (D)	50000065	Director of Corporate Ser	5001
00001029	■ Jan Kubat	1000	50000568	Internal Services (D)	50000069	Manager of Internal Servi	5001
00001098	• Herr Sam Wilson	1000	50012005	Sales office -Midatlantic	50012021	Group mgr - mid Atlantic	5000
00001302	• Sabine Gutbrot	1000	50000000	Corporate services (D)	50011263	Secretary to the director	5001
00001305	• Katja Kabisch	1000	50000568	Internal Services (D)	50011266	Secretary to manager	5001
00001307	• Thomas Fischer	1000	50000568	Internal Services (D)	50011269	Safety inspector	5001
00001308	• Peter Leistner	1000	50000568	Internal Services (D)	50011268	PC service technician (D)	5001
00010101	• Carlos Perrini	1000	50012000	Sales office - East	50012014	Dales mgr - East	5000
00010102	• Deborah Schmidt	1000	50012004	Sales office - Northeast	50012015	Group mgr - Northeast	5000
00010109	• Frau Susan Jones	1000	50012005	Sales office -Midatlantic	50012021	Group mgr - mid Atlantic	5000
00010115	• Jeff Raymond	1000	50012006	Sales office - Southeast	50012027	Group mgr - Southeast	5000
00010132	• Jack Jackson	1000	50012007	Midwest North	50012034	Group mgr - MW North	5000
00010138	• Andrew Morris	1000	50012008	Midwest South	50012040	Group mgr - MW South	5000

Outils bureautiques intégrés pour la création / modification de documents

- Editeurs texte riche, feuille de calcul et présentation
- Disponible depuis le navigateur et sans **aucune installation** sur le poste client
- **Aucune licence** à acquitter
- Convertisseur de formats de documents : un document MS Word peut être lu par la suite Lightweight Office

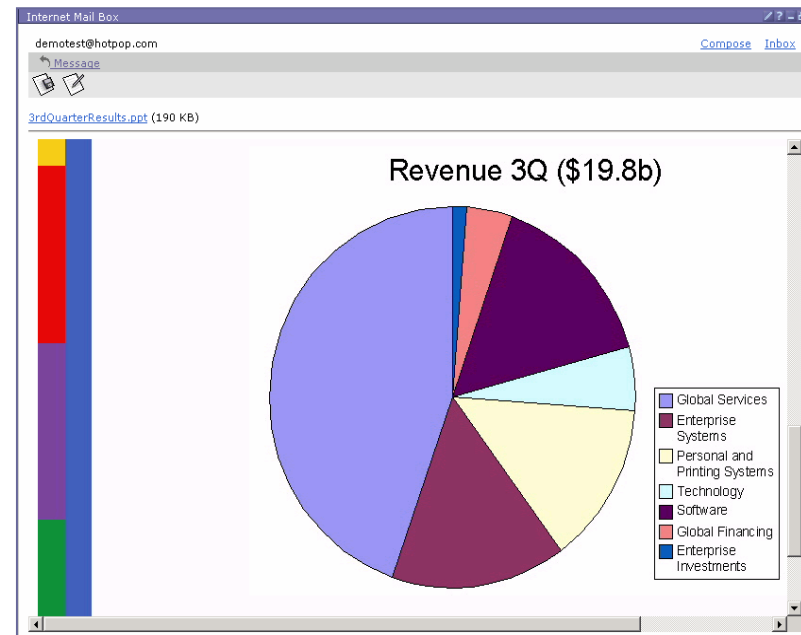
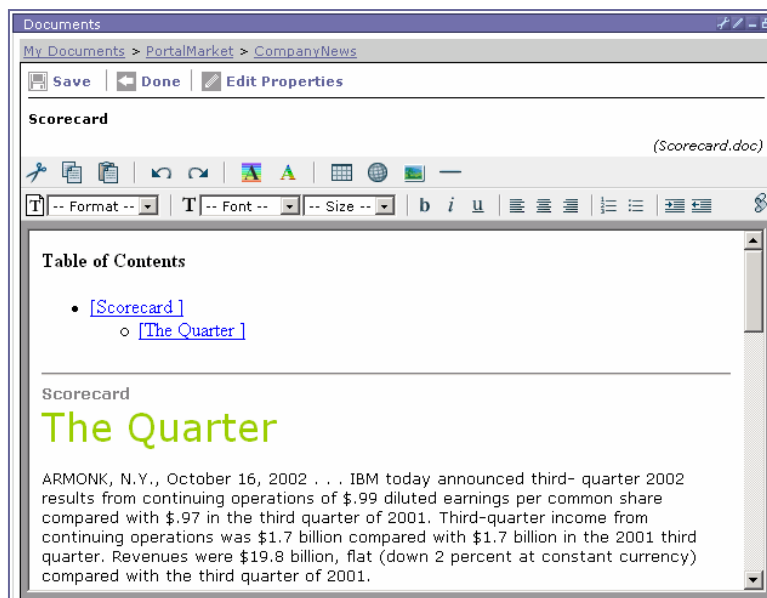

Gestion du contenu Web

- Publication de contenu pour les fonctionnels (marketing, communication, RH...)
- Accès sécurisés, possibilité de définir des circuits d'approbation du contenu avant sa mise en ligne
- Publication à partir d'un navigateur Web, du client Notes ou bien d'outils bureautiques
- Facilité de classification du contenu et de déploiement simultané sur plusieurs sites

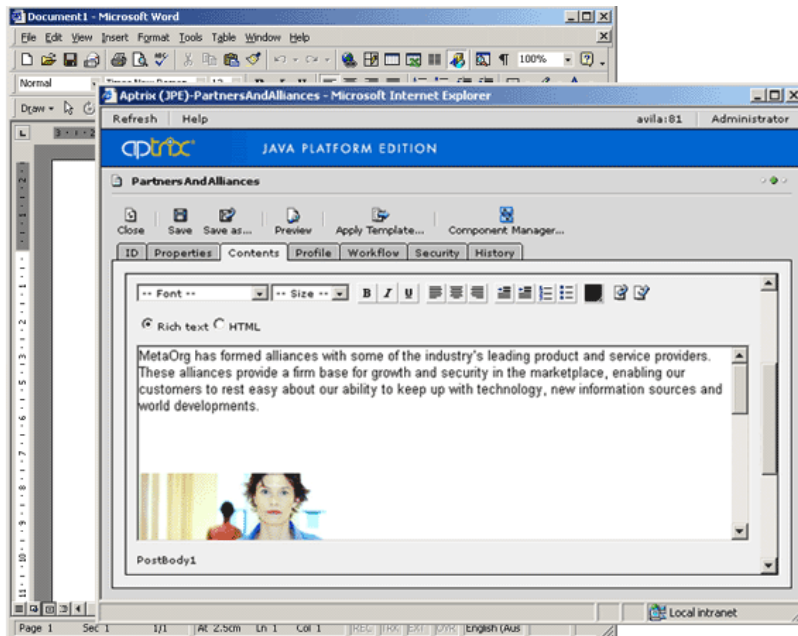

Gestion documentaire

- Indexation, partage de documents commerciaux, techniques...
- Contrôle d'accès aux dossiers et documents
- Recherche et abonnements (alertes)
- Approbation via workflow
- Gestion des versions de documents

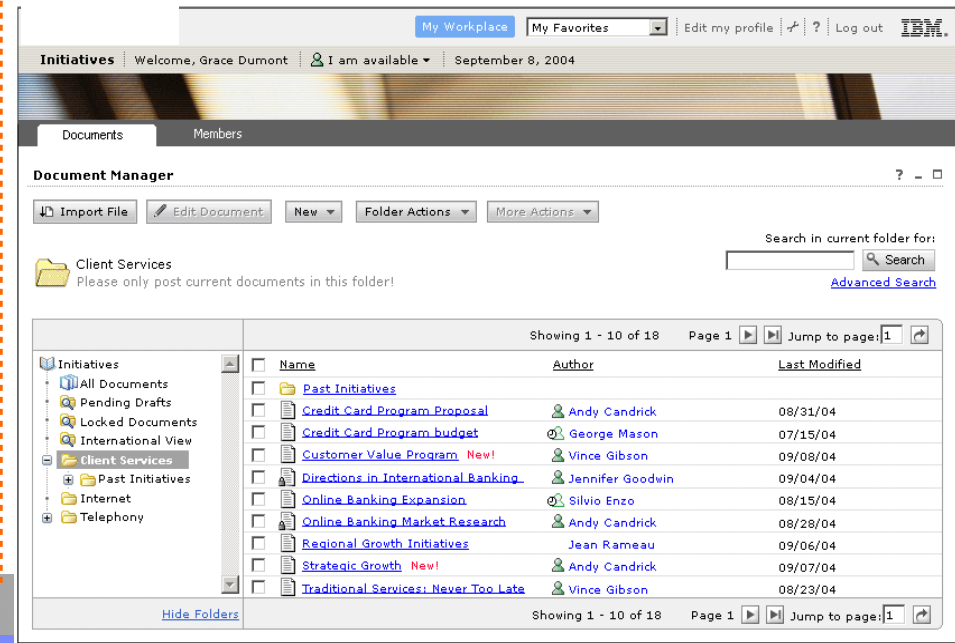

LWWCM & WebSphere Portal Server

- Utilisation d'une portlet pour récupérer le contenu d'un site LWWCM
- Lien direct vers le contenu du Site Framework

LWWCM & WebSphere Portal Server: Navigation

- Copie de la portlet LWWCM autant de fois que nécessaire
- Communication au sein d'une page entre les instances de cette portlet

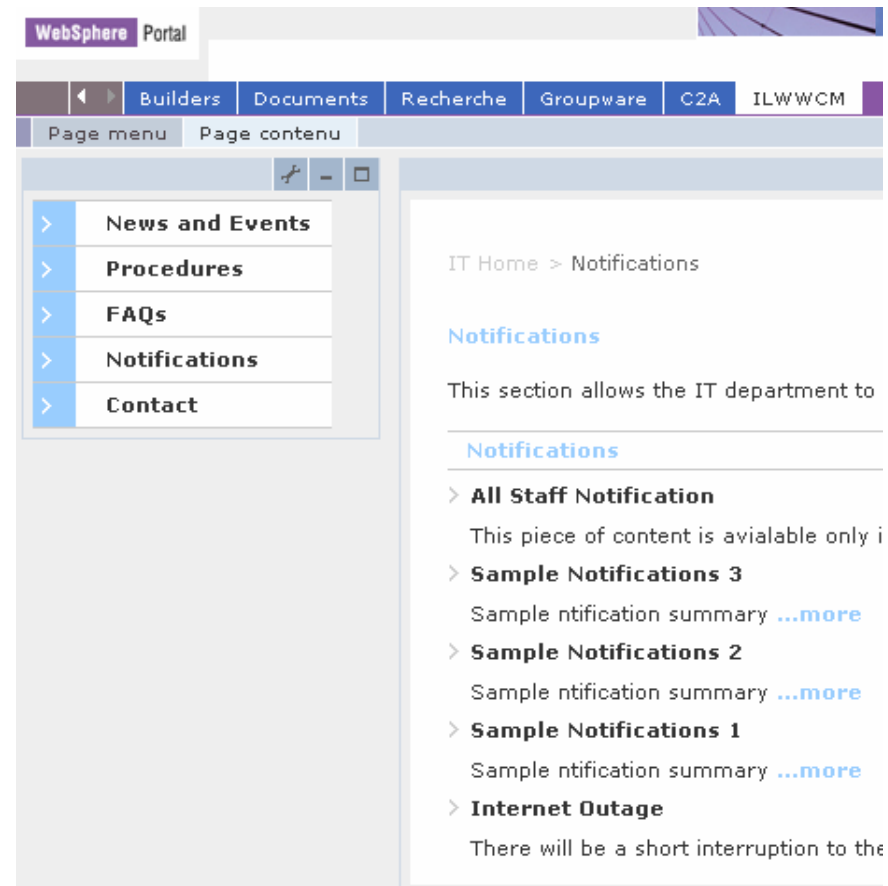
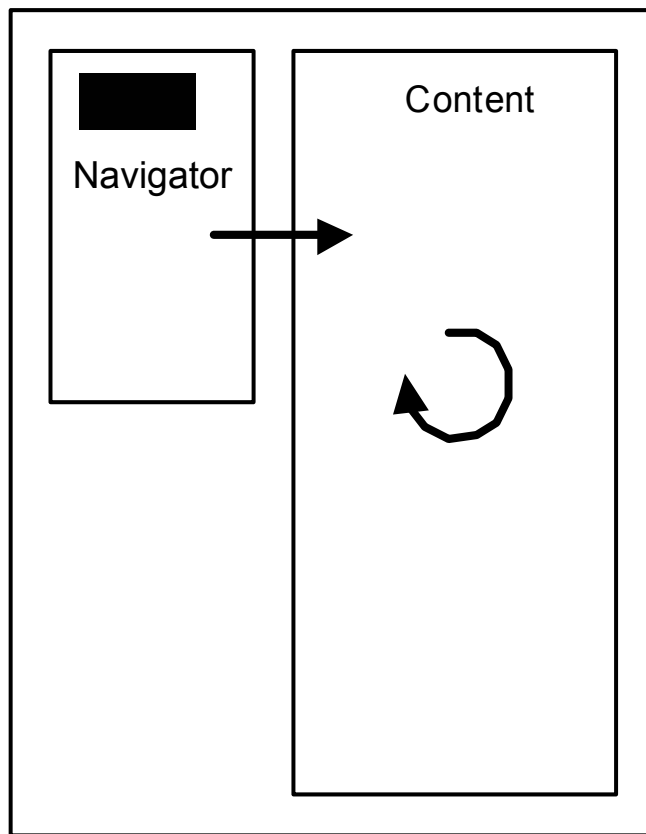

LWWCM & WebSphere Portal Server: Navigation

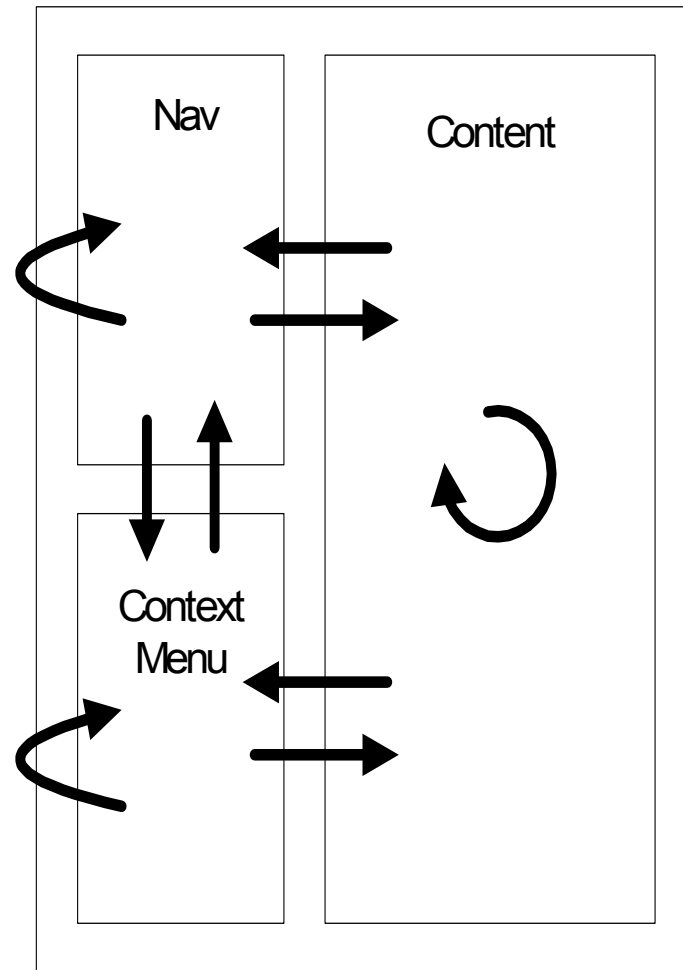

Démonstration

Positionnement marché d'IBM WebSphere Portal

Which portal platform product offers the best collaboration services?
IBM WebSphere Portal hits our Bull's-Eye.

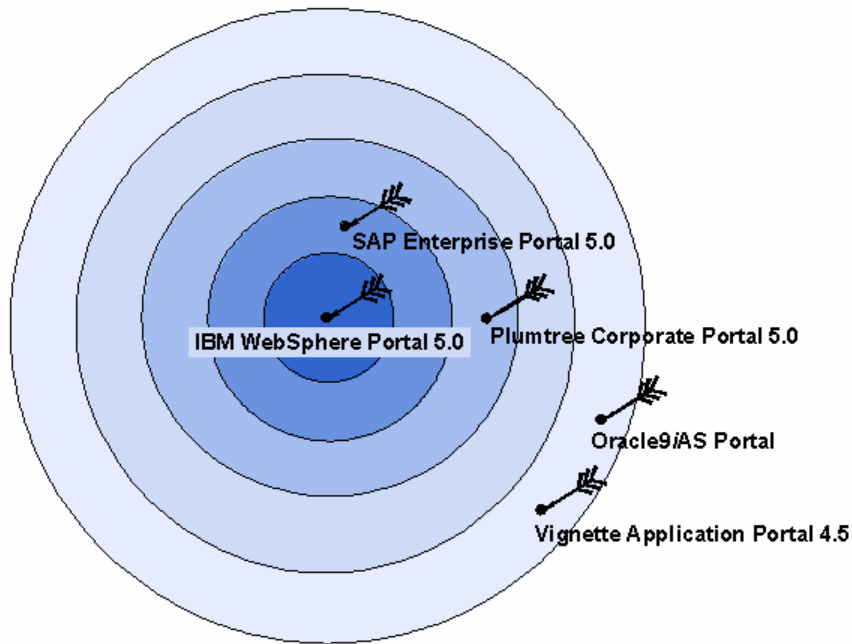

© 2003 Patricia Seybold Group, Inc

Figure 1
 Magic Quadrant for Horizontal Portal Products, 2004

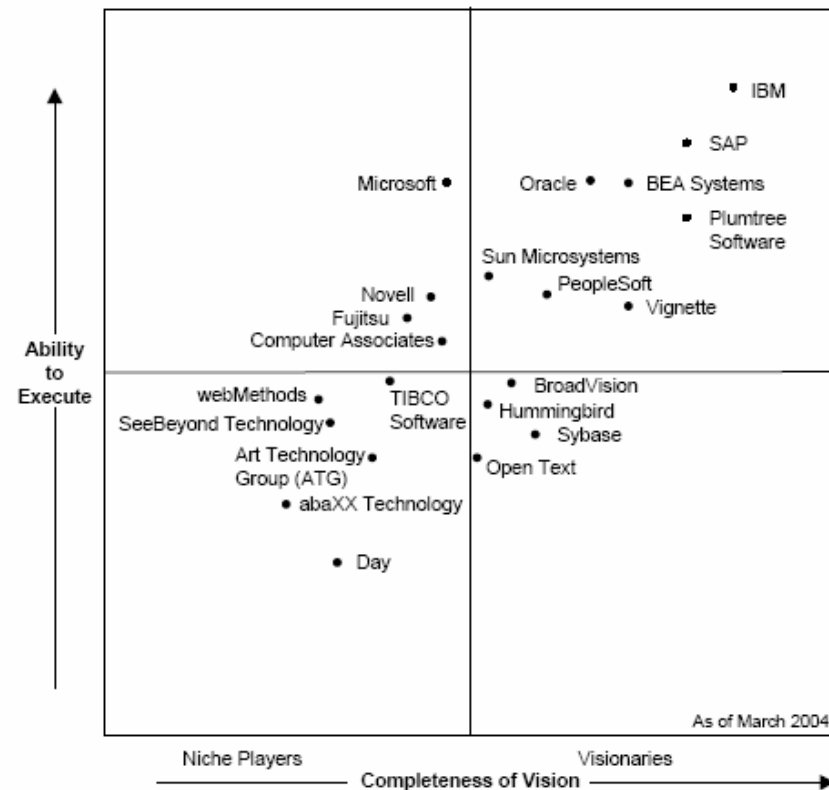

Source: Gartner Research (March 2004)

Démonstration

Macromedia Flash Player 6

JK ENTERPRISES
Portal To The World

My Portal Administration Edit my profile Log out
Peter, Welcome to JK Enterprises

Content Publishing Welcome Documents My Work My Finances My Newsroom My Favorites

My Office

E-mail Productivity Developers Area

Alert Viewer

Delete alert

From	Message	Sent
billman	Warning Notice for Makeup Mirror changed	9/15/04 6:09 PM

Lotus Notes Urgent Mail

Urgent Mail Launch Application

From	Message	Sent
Ed Ungemach	September 2004 Territory Reports	09/15/2004 596
John Maas	Warning Notice changed	09/15/2004 750
Lisa Blalock	New Toy Order - Please RUSH	09/15/2004 1,01

Who Is Here

- Bob Billman / ibm
- Ed Ungemach / ibm
- Peter Miller / ibm

PartsCategory Portlet

iSeries 5250 Application

Select Product Category

Value

Get Product

Part Number	Description	Price
10	Bear, Teddy	26.00
11	Bear, Panda	28.00
12	Bear, Koala	25.00
13	Dog, Beagle	15.00
14	Dog, Dachshund	16.00
15	Dog, Pug	17.00
16	Cat, Manx	14.00
17	Cat, Persian	21.00
18	Cat, Siamese	22.00

PartsDetails Portlet

iSeries 5250 Application

Enter Part Number

Parts Details

Part Number: 11
Part Name: Bear,
Supplier: 016
Quantity On Hand: 30

PartsPictures portlet

Enter Part Number

Get Picture

Picture of Part # 11

Just as Peter had thought, there aren't enough Pandas on hand to satisfy the RUSH order.

IBM Software Group

Le Web pour vendre / acheter
Le commerce électronique

A horizontal bar with a series of colored squares (green, yellow, red, purple, cyan) followed by a sequence of small, grayscale images including a person's face, a hand, and a circular arrow icon.

@business on demand.

© 2004 IBM Corporation

IBM.com uses WebSphere Commerce to Manage all Sales Channels

Results: ibm.com leverages WebSphere Commerce Business Edition to effectively interact with B2C customers and B2B channels

- Last year, ibm.com generated over \$8 Billion USD of revenue on the web... that's nearly \$22 million per day
- IBM estimates that today 70% of our customer "touches" or interactions are done via the ibm.com web site with more than 2 million hits a week
- Moving to a common commerce platform has reduced solution hosting, development and deployment costs across all sites by \$10M-\$13M a year
- Web sites in 83 countries, 31 languages, 300M visits annually

Principales caractéristiques

- ➔ **Application Web pour le commerce en ligne B2C et B2B**
- ➔ **Prise de demande et/ou commande sur Internet en liaison avec le back office**
 - Facilité et rapidité de déploiement
 - Intégration au back office (XML ou Websphere Business Integration)
- ➔ **Circuit de vente direct et/ou indirect (multichannel)**
- ➔ **Interfaces et catalogues multilingues**
 - Développement international
- ➔ **Solution sécurisée**
 - Architecture basée sur les standards J2EE
 - Infrastructure Websphere
- ➔ **Evolutivité et richesse fonctionnelle**
 - Personnalisation
 - Collaboration
 - Reporting
- ➔ **Solution intégrable comme un service dans le portail WPS (Portlet Commerce)**

De très nombreuses fonctionnalités

Business model

- démarrage rapide
- démontre et intègre tout le potentiel de WC

Les informations personnelles

- identification automatique ou non
- historique des commandes internet et papier
- suivi des commandes internet et papier
- annulation d'une commande
- carnet d'adresses
- profil de règlement rapide -> commande 2 clics

Le caddie

- persistant
- remplit automatiquement lors d'une planification

Les wishlists

- plusieurs "wish list"
- partage de wishlists entre adhérents d'un même environnement
- email à une connaissance

Le catalogue

- adapté au profil du client
- priorité d'apparition
- produit achetable ou consultable
- pré commandes

La commande

- commande planifiée
- workflow d'approbation
- disponibilité et délai

Le moteur de recherche

- simple ou avancé
- restitution pertinente des informations

Accès multi-canal

- entrant : navigateur internet, wap, email, chat
- sortant : email, SMS, chat

La garantie d'une sécurité

- cryptage des informations sensibles
- gestion du mot de passe : oubli ou modification
- identification automatique : durée de vie du cookie

Aide en ligne

- FAQ
- Instant messaging
- Assistant de vente

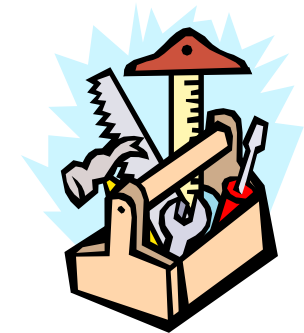

Exemple de modèle de vente grand public : FashionFlow

Navigation catalogue

B2C

Multicultural

Moteur de recherche

Assistant de vente

Shopping cart

Instant messaging

Association

Suivi commandes

Marketing (email)

Recommandation

Gestion d'inventaire

Profils / personnalisation

Puissantes
fonctionnalités de
marketing intelligent

Fonctions proposées :

- Mise à disposition de contenu personnalisé au travers des profils clients (profil « très bons clients », « client de la région xxx », « famille nombreuse », ...
 - Tarification
 - Contenu dynamique
 - Recommandations
 - Règles à définir
- Fonctions « marketing » / Promotion Client
 - Prix en fonction du profil
 - E-mail ciblés (nouveauités, modifications de prix/Promotions etc...)
 - Assurer le suivi des activités commerciales

Birthday*

We use your date of birth to help prevent the fraudulent use of your details by others.

Day: Month: Year:

Login Preferences	Greeting Preferences
<input checked="" type="radio"/> Enable Auto Login	<input checked="" type="radio"/> Greet Me Informally
<input type="radio"/> Login Each Time	<input type="radio"/> Greet Me Formally

Newsletter Preferences

I would like you to send me news to my Email Address. you will miss out on offers to recipients of the news

Top sellers

Music

1. [18 by Moby](#)
2. [Silver Side Up by Nickelback](#)
3. [Escape by Enrique Iglesias](#)
4. [Last Broadcast, The by Doves](#)
5. [Fever by Kylie Minogue](#)

THE GM MALL

[GO](#)[Advanced Search](#)

0 Item(s) in Cart \$0.00

All categories

GO!

[SHOPPING CART](#)

[MY ACCOUNT](#)

[CONTACT US](#)

[PRIVACY POLICY](#)

[HELP](#)

Home

[Accessories](#)

[Watches & Clocks](#)

[GM Classic](#)

[Diecast](#)

[Caps & Hats](#)

[Shirts & Polos](#)

[Personal Accessories](#)

[Jackets & Outerwear](#)

Welcome to The GM Mall

Free Shipping on Orders over \$100

Telephone Orders:

Audi Shop - Microsoft Internet Explorer

Audi collection

Home > Audi collection > Fan edition

Woran erkennt man wahre Begeisterung für den Rennsport? Ganz einfach: Fahrer und Fan treten in einem Look auf und zeigen, dass sie mehr verbindet.

Home

[Audi tradition](#)

[Audi collection](#)

[Audi Miniaturen](#)

Shop Suche

Warenkorb

Kontakt

Kataloge

FAQ

Audi design

Produkte

T-Shirt Audi Sport / Team ABT Sportsline (Hasseröder)

Jacke Audi Sport / Infineon Team Joest (S line)

Jacke Audi Sport / Team ABT Sportsline (Hasseröder)

T-Shirt Audi Sport / Infineon Team Joest (S line)

- Neuwagen
- Gebrauchtwagen
- Kundenservice
- Erlebniswelt
- Finanzdienste
- Zubehör
- Audi Shop
- Meine Daten
- Unternehmen

Suchen in audi.de

Suche

Suche

- News-Suche
- Job-Suche
- Händler-Suche

- Kontakt
- Großkunden
- Journalisten
- B-2-B
- Inhalt

Home | Shopping cart | M

CHEVROLET

PONTIAC

Oldsmobile

SEARCH | advanced search

football

anaconda » baseball basketball field hockey football lacrosse memorabilia soccer softball volleyball

football » accessories apparel bags field equipment footballs protective uniforms

select a sport or dept

Football

select a category

- » Accessories
- » Apparel
- » Bags
- » Field Equipment
- » Footballs
- » Protective
- » Uniforms

FOOTBALL

TEAM SPECIAL

Under Armour Team Special

Now until 12/31/04, purchase 24 pieces of any Under Armour product and receive 25% off of your order.

To order contact Football Team Sales Representative **Lee McGrath** at 1-800-327-0074 ext. 166 or lmcgrath@anacondasports.com.

*Offer applies to phone orders only.

» [Click here to see our complete Under Armour stock](#)

Football Equipment: Featured Products

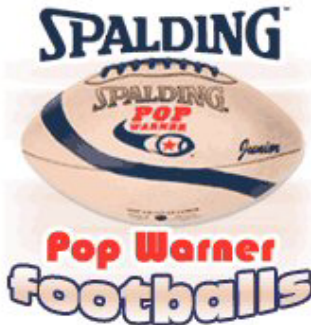

'Tis The Season

Hit the gridiron with these new [Pop Warner Footballs by Spalding](#).

- [Pop Warner Youth Leather Football](#) - \$32.95
- [Pop Warner Jr. Leather Football](#) - \$29.95
- [Pop Warner Pee Wee Leather Football](#) - \$28.95
- [Pop Warner Youth Composite Football](#) - \$17.95
- [Pop Warner Jr. Composite Football](#) - \$17.95
- [Pop Warner Pee Wee Composite](#) - \$17.95
- [Pop Warner Youth Rubber Football](#) - \$11.95
- [Pop Warner Jr. Rubber Football](#) - \$11.95
- [Pop Warner Pee Wee Rubber Football](#) - \$11.95

[Youth Football Helmet, Schutt 7898 Air Junior Youth Football Helmet \(with Gray NOPO Facemask\)](#)

SKU: 7898
Price: \$39.00 each

[The Wilson Pro Kick perfectly positions a football for placekicking practice, allowing practice without a human holder](#)

sku: F9913
Price: \$17.95 each

SPECIALS

Every month Anaconda Sports gives away a **FREE** bat!

[Click here to enter our Bat Giveaway!](#)

save BIG

ON SELECT 2004 MODEL BASEBALL & SOFTBALL BATS

+FREE ground shipping

Click below to get great deals on 2004 Model Baseball & Softball Bats.

- » [Baseball Bats](#)
- » [Softball Bats](#)

WSI STORE
official online store of

Find a Discovery Channel Store near you one of three ways - click on a state in the map below, enter your zipcode or browse all our store locations with the scroll bar on the right.

Find stores by zip code:

GO!

Store Locations

Click on a store's name for a map of its location.

ALABAMA

Birmingham

[Riverchase Galleria](#)

2000-164 Riverchase Galleria
Birmingham, AL 35244
205-985-3047

ARIZONA

Chandler

[Chandler Fashion Square](#)

3111 West Chandler Blvd. #2048
Chandler, AZ 85226
480-917-0135

Scottsdale

[Scottsdale Fashion Square](#)

7014 East Camelback Road
Scottsdale, AZ 85251
480-941-3400

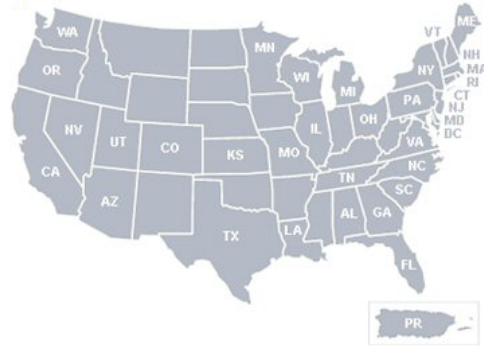

Lien avec le réseau de distribution physique

Discovery CHANNEL

SIGN UP FOR SPECIAL EMAIL OFFERS
Enter Email Address GO!

DISCOVERY.COM CUSTOMER SERVICE MY ACCOUNT ORDER TRACKING SHOPPING CART

Why Shop Discovery?

STORE

DVD, VHS & BOOKS TELESCOPES & BINOCULARS TOYS & GAMES HOME & OFFICE ELECTRONICS & GADGETS FAN GEAR & CLOTHING OUTDOOR & TRAVEL FITNESS & SPA

Catalog Quick Order Sale Items Gift Finder Store Locator NEW SEARCH GO!

Recherche accompagnée

Compare features and benefits in our new MP3 & Portable CD Player Chart

SORT BY:

- Best Sellers
- Price: Low to High
- Price: High to Low
- A to Z

GO!

1-8 of 11 View All 1 2 Next

<p>NEW</p> <p>Coby Personal MP3/CD Player and Radio</p> <p>\$59.95</p>	<p>ZVUE Portable MP3 & MP4 Video Player</p> <p>\$149.95</p>	<p>X-Clef Portable MP3 Stereo & Storage Drive</p> <p>\$299.95</p>	<p>Mini MP3 Stereo & Storage Drive</p> <p>\$149.95</p>
--	---	---	--

- SHOP:
- Best Sellers
 - Audio & Stereo
 - Cameras & Camcorders
 - Clocks & Watches
 - Handheld Games & Reference
 - Headphones
 - MP3 & MP4 Players
 - Phones & Communication
 - Portable Audio & Video
 - Remote Control Toys
 - TV, DVD & Video
 - Weather
 - DVD Player Guide
 - MP3 & Portable CD Player Guide
 - Stereo Guide
 - View All

FEATURED PRODUCT

Casio 4" Portable TV \$199.95

This portable TV is small enough to carry, yet big enough to share with friends. Features include excellent resolution, anti-glare screen, crisp sound and more. It's the perfect accessory for tailgating and other outdoor activities. [See Details >](#)

SHOP ALL CATEGORIES

View All Products

Best Sellers Audio & Stereo Camera/Camcorders

Clocks & Watches Handheld Headphones

TOP 5

- [Coby Portable DVD Player with 7" Swivel Screen](#)
- [Fisher Slim 1400 CD Player](#)
- [ZVUE Portable MP3 & MP4 Video Player](#)
- [Discovery WeatherTech FX5000 Weather Forecaster](#)
- [Meade CaptureView 8x42 Digital Camera Binocular](#)

Stereo Guide

Compare features and benefits in our

[add to favourites](#) | [log in & registration](#) | [store locator](#) | [trolley](#) | [customer services](#)

[DISCOVERY.COM](#) | [CUSTOMER SERVICE](#) | [MY ACCOUNT](#) | [ORDER TRACKING](#) | [SHOPPING CART](#)

[SIGN UP FOR SPECIAL EMAIL OFFERS](#)
 [GO!](#)

Search

by word or catalogue number

 [go](#)

[a-z index](#)

Quick Order
with catalogue numbers

Click & Collect
Reserve online, pay & collect in-store

Special offers & price cuts

Feature Zones

Online exclusives
now even more choice

Home inspirations
ideas for every room

Wedding & gift lists
set up and buy online

Gift ideas
need inspiration?

Email updates - Latest prices, offers & promotions

Financial Services - Loans,

Save £80
on this Hitachi 28" widescreen TV

Was £379.99
Now £299.99

NEW SEASON DEALS
Start saving now!
Selected lines, subject to availability. Offers end 21/09/04

Save £200
on the Carl Lewis motorised treadmill

Was £799.99
Now £599.99

Home Inspirations
NEW ideas for every room

Home Inspirations

NEW ideas for every room

<p>Furniture Beds, Sofas and chairs, Bedroom furniture more</p> <p>Sound & Vision Televisions, Home audio, DVD and video more</p> <p>Household Appliances Washers and dryers, Cookers, Irons more</p> <p>Homewares Bedding, Kitchenware, Bathroom more</p> <p>Photography Digital cameras, Camcorders, APS cameras more</p> <p>Baby Nursery, Baby toys, Baby safety more</p>	<p>DIY, Garden & Pets Sheds, Garden power tools, Conservatories more</p> <p>Sports & Leisure Home gym equipment, Cycling, Luggage more</p> <p>Toys & Games Outdoor toys, Video games, Character toys more</p> <p>Office, PC & Phones Mobile phones, Office furniture, Telephones more</p> <p>Personal Care Hair care, Tanning, Pampering and spa more</p> <p>Jewellery & Watches Earrings, Bracelets, Watches more</p>
--	--

Clearance Specials

Sound & Vision

5% online discount

on travel insurance

Argos Photo

Order prints of your digital photos

www.argosphoto.co.uk

Wedding gift service

now available online!

WOW! Save £250

Samsung RS21D Silver Frost Free Fridge Freezer.

£849.00* [add to trolley](#)

WOW fantastic offers!

WOW! Two seater leather sofas from only £299

Save up to 1/3 on selected bedroom furniture

WOW! Portable DVD players from only £99.99

Raja

Meilleur site
B2B en
France
(2002)

✓ Contexte

Leader européen de la vente à distance de fourniture et équipements d'emballage aux entreprises

Basé à Paris, 500 personnes, CA 2001 estimé à 125 Millions d'€, 150 000 clients en Europe (France, Angleterre, Allemagne, Belgique, Pays Bas)

✓ Challenge

- Promouvoir sa position de leader Européen et augmenter ses parts de marché, en mettant en place une boutique e-commerce intégrée au système d'information
- Mieux communiquer avec les clients, notamment sur les services, les nouveautés

✓ Solution: WebSphere Commerce Suite

Site BTB multilingue, multidevises, avec processus de commande "Self Service", politique de prix en fonction du type de client avec

✓ login et mot de passe.

- mise en ligne du site anglais: septembre 2001
- mise en ligne du site français: 7 janvier 2002
- déploiement progressive sur les autres pays

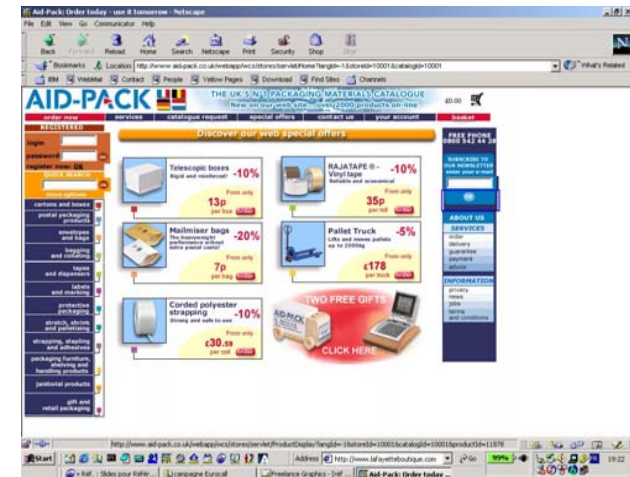

Galeries Lafayette

Challenge

- Sites précédents: trop statiques
- Augmentation de nouveaux projets e-commerce transversaux
- Intégration avec le SI de GL

La solution

Mise en place d'une plateforme e-commerce intégrée au SI pour les futures boutiques en ligne des GL, reposant sur WebSphere Commerce Suite V5 et WebSphere Catalog Manager

- 1ere phase: socle technique
- 2ème phase: dvmpt et mise en ligne des deux premières boutiques: cadeaux et beauté (déc 2001)

CONRAD France

Challenge

- **Rebuild CONRAD's B2C e-commerce shop and integrate** it to the company's existing back-end system
- Create B2B e-commerce with large companies.
- Have all the system up and running by September 2004 when the new paper catalog is available
- Provide more user-friendly tools **solutions for customers**
- Position CONRAD France as the first e-commerce site of CONRAD EMEA

Solution

- **Standardized on the IBM WebSphere Commerce Express platform**
- Global solution including HW, SW (running on Linux) and Services (dev and Outsourcing) provided by Business Partner Agilan

Business benefits

- Increase turnover with B2B and B2C customers
- Improve catalog management
- Expand e-commerce in foreign countries with a unique platform
- Enhance personalized marketing campaign

Technology benefits

- Provide very quick modification without skilled IT people
- Provide secure architecture for e-business
- Provide scalable and robust platform

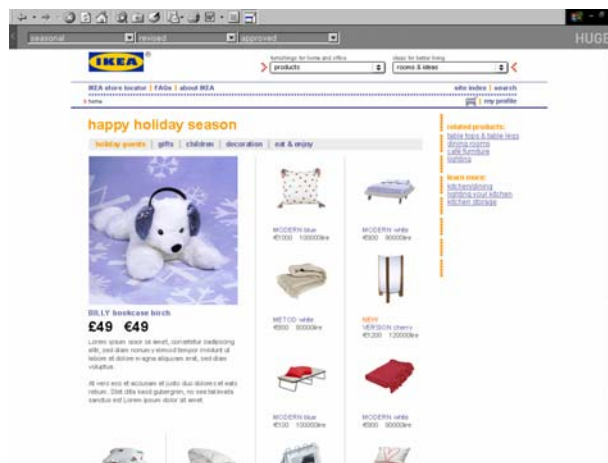
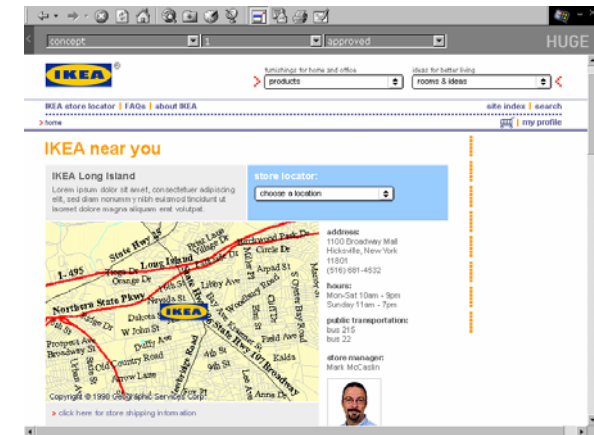
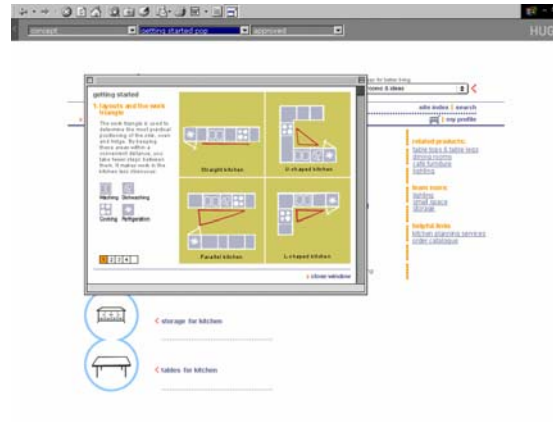
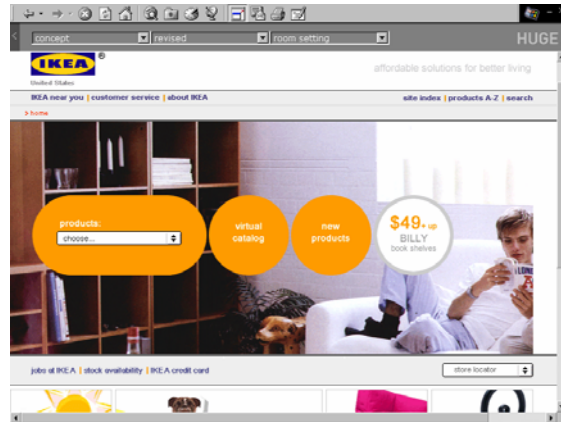

darty - le contrat de confiance - Microsoft Internet Explorer

File Edit View Favorites Tools Help

Back Forward Stop Home Search Favorites Media Print Copy Paste

Links MSN Météo Google My IBM Desktop Siebel Install a Printer Le Monde.fr SYTADIN Virus Emergency IBM Software Installer Doc WCS 5.5

Address http://www.darty.com/webapp/wcs/stores/servlet/DartyHomepageView?storeId=10001

DARTY Le Contrat de Confiance

Informatique Téléphonie Image & Son Electroménager

Votre compte Darty.com
 Votre panier : 0 article - 0 EUR

Rechercher OK

Aide à la recherche

Nouveau sur Darty.com ?

Visite guidée

Qui sommes nous ?

- Le groupe Darty
- Le Contrat de Confiance
- Nos métiers
- Nos offres d'emploi
- Nos magasins

À votre demande

- Votre lettre d'information
- Votre carte Darty
- Solution virus Blaster

Une question ?

Contactez-nous

Darty vous souhaite la bienvenue.

Informatique, téléphonie, image & son, électroménager... Quel que soit votre besoin, nous vous aidons à trouver les produits qui vous conviennent : **recherchez, comparez, choisissez, commandez... en toute confiance.**

C'est nouveau !
Votre PC sous haute protection
 Blindage à l'épreuve des virus, spywares et hackers. Son plus ? le contrôle parental...

► Voir ce logiciel de sécurité Internet

► Télécharger ce logiciel de sécurité Internet
 ► Tous nos conseils pour bien choisir

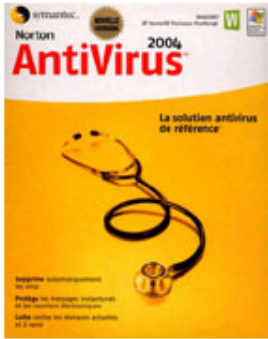

© 2003 Darty Le Contrat de Confiance

Internet

84%

15:22

Start TO DO - Lotus ... Commerce 1-2-3 - [C:\Doc... darty - le cont... Prés WCS - Sale... IBM Intranet - ...

550 pages,
7000 product-references!

Catalogue
order

- About us
- Services
- Our catalogue
- Contact us
- Our dealers
- Home

Product range

- . Compasses
- . Electronics, navigation
- . Safety
- . Mooring
- . Reefing and rigging
- . Deck fittings
- . Powerboating
- . Electricity
- . Maintenance
- . Water
- . Comfort on board
- . Personal equipment

Product search :

Name

or reference

Welcome aboard the Plastimo website

Plastimo does not sell to the public ; our products are available only through our dealers / shipchandlers. (click on "our dealers").

New products

NAVMAN
G-PILOT 3100

PORTABLE
DEHUMIDIFIER

Keep your boat dry
during the winter !

▲ PLASTIMO Mfg.UK Ltd Hamilton Business Park - Botley Road - Hedge End - Southampton SO30 2HE -
Tél. (44) 01489 778850 - Fax : (44) 0870 7511950

Optimised site 800 x 600

Photography : B.Leglatin, W.Borel, L.Charpentier, J.M.Liot,G.Martin-Raget, Ph. & G.Plisson, J.C.Pratt, C.Rerat,B.Stichelbaut, Y.Zedda.

SOLUTIONS POUR VOTRE ÉVÉNEMENT

Notre rubrique **Projets et événements** sera prochainement en ligne,

→ Laissez nous vos coordonnées, nous vous informerons dès son ouverture

Vous recherchez une prestation : stand, mobilier, audiovisuel

Sélectionnez

Boîte à idées, source d'inspiration

... 620 pages de solutions pour accueillir, concevoir, mettre en scène, réaliser et coordonner votre événement, tel que vous l'imaginiez.

→ Pour recevoir la nouvelle édition du catalogue 2004

ACTUALITÉ

Le Centre de Conventions International de Barcelone, géré par GL events, accueillera le Forum des Cultures en mai 2004.

→ Suite

INFORMATIONS FINANCIÈRES

L'Assemblée Générale Mixte se tiendra le vendredi 25 juin 2004 à 11h au Palais des Congrès de Lyon

→ Suite

CHOISISSEZ EN EXCLUSIVITÉ

TOUTES LES SOLUTIONS SALONS

INFODÉCOR

AMBIANCES MOBILIER

→ PACK SÉMINAIRE

NOS DERNIÈRES RÉALISATIONS

30 ans Aventis Pasteur

Montage, aménagement et décoration d'une structure afin d'accueillir le temps d'un déjeuner 1000 collaborateurs et invités d'Aventis Pasteur.

→ Suite

Agenda

- 09h30 – 10h45 : Dynamiser sa stratégie à travers les technologies Web
 - ▶ IBM Software Group

- 10h45 – 11h00 : Pause

- 11h00 – 11h30 : Démarrer son projet Web, quelle démarche services ?
 - ▶ ASI Informatique

- 11h30 – 12h00 : Optimiser le “tout client léger”
 - ▶ Active Networks

Agenda

- 09h30 – 10h45 : Dynamiser sa stratégie à travers les technologies Web
 - ▶ IBM Software Group

- 10h45 – 11h00 : Pause

- 11h00 – 11h30 : Démarrer son projet Web, quelle démarche services ?
 - ▶ ASI Informatique

- 11h30 – 12h00 : Optimiser le “tout client léger”
 - ▶ Active Networks

Agenda

- 09h30 – 10h45 : Dynamiser sa stratégie à travers les technologies Web
 - ▶ IBM Software Group

- 10h45 – 11h00 : Pause

- 11h00 – 11h30 : Démarrer son projet Web, quelle démarche services ?
 - ▶ ASI Informatique

- 11h30 – 12h00 : Optimiser le “tout client léger”
 - ▶ Active Networks

