

Solutions de collaboration
Pour assister vos objectifs commerciaux



Lotus® software



Simplifiez votre travail, connectez-vous plus rapidement avec vos collègues et réduisez la surcharge d'informations.

Logiciel IBM Lotus Notes 8



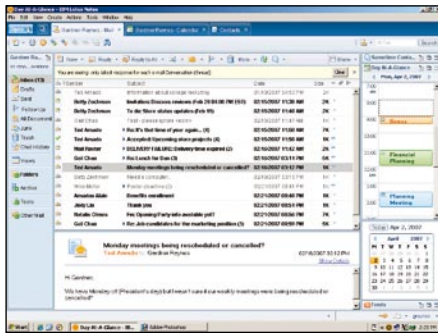

Bien plus que de simples courriers électroniques, calendriers et contacts : Logiciel IBM Lotus Notes®

Le logiciel Lotus Notes 8 aide votre entreprise à accéder plus facilement aux informations, à travailler de manière plus rentable et à collaborer plus efficacement que jamais. Cet outil de collaboration en entreprise renforce votre capacité à vous concentrer sur l'une des composantes les plus vitales pour votre entreprise : l'innovation. Comment ? Par des fonctions novatrices et une expérience utilisateur intuitive et convaincante.

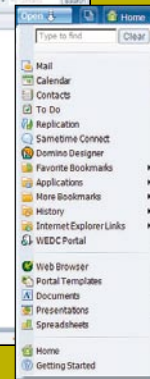
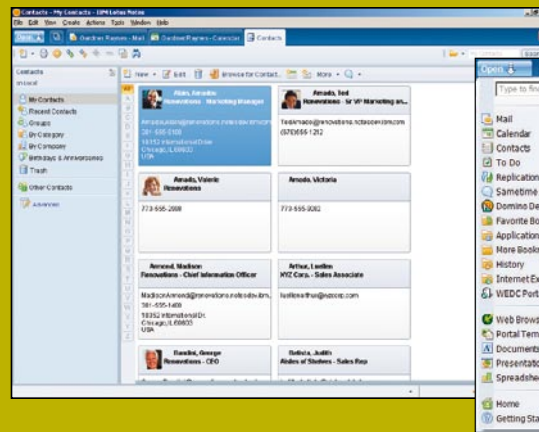
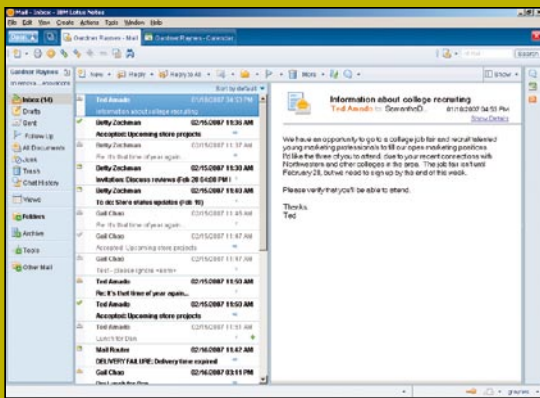

Ces fonctionnalités vous aident à optimiser votre productivité

En plus des fonctions de messagerie électronique et de planification, le logiciel Lotus Notes 8 offre de nouvelles fonctionnalités, telles que des applications composites, des outils de productivité bureautique, des fils de syndication au format RSS, un traitement informatisé basé sur des activités et bien plus encore. Un nouveau panneau latéral vous permet d'accéder rapidement à l'ensemble des outils, applications et informations les plus utilisés. Toutes ces fonctionnalités sont réunies dans une interface intuitive, vous permettant de passer rapidement d'une fonction à l'autre, tout en restant concentré et productif.

Toutes vos applications vitales réunies dans une seule solution

Le logiciel Lotus Notes 8 facilite l'intégration des solutions sectorielles et des données dans de nouveaux types d'applications appelées applications composites (mash-ups), c'est-à-dire un mélange de nombreuses applications présentant du contenu issu de multiples systèmes dans un contexte unique. En intégrant des outils interactifs et collaboratifs dans les processus et les applications que vous et vos employés utilisez chaque jour, les applications composites vous aident à augmenter votre productivité. Elles vous permettent également d'optimiser et d'étendre vos actifs existants en augmentant les niveaux de souplesse et d'agilité.

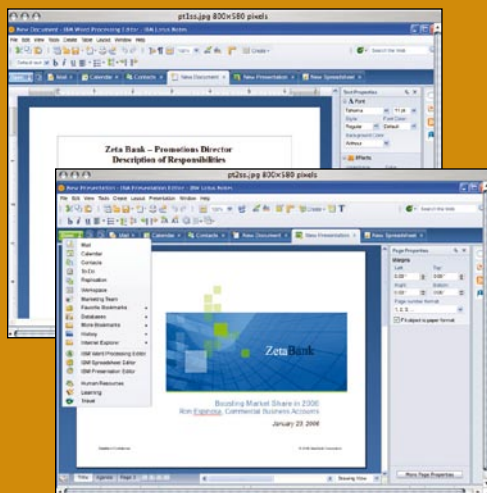

Il vous fournit des outils de productivité bureautique

Le logiciel Lotus Notes 8 est fourni avec une gamme intégrée d'outils de productivité auxquels vous accédez depuis un emplacement centralisé. Grâce à ces outils de productivité, vous créez, éditez et collaborez sur une grande variété de types de fichier, y compris des documents de traitement de texte, des feuilles de calcul et des présentations. Grâce à la prise en charge du format ODF (OpenDocument Format), les outils de productivité IBM peuvent importer et éditer les documents Microsoft® Office, puis les exporter au format ODF afin de les partager avec des applications et des solutions compatibles avec ce format. Vous ne risquez donc plus d'être limité à la technologie propriétaire d'un quelconque fournisseur.

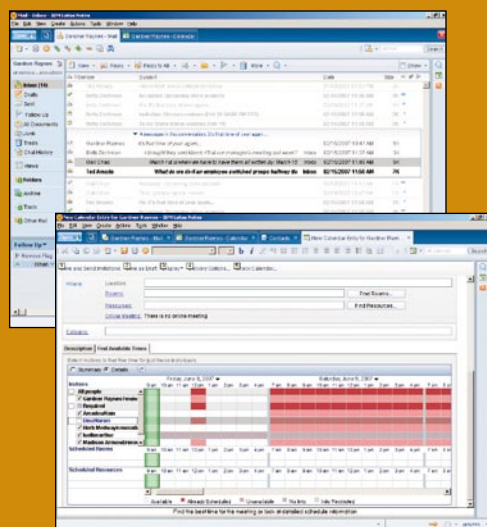

Ces fonctionnalités permettent une gestion intelligente de la messagerie électronique et du calendrier

En améliorant sensiblement votre productivité, les logiciels IBM Lotus Notes et Lotus® Domino® 8 vous permettent de travailler plus efficacement grâce à de nouvelles fonctionnalités de gestion de messagerie, de calendrier et de contact intelligentes. Conçu pour vous assister et s'adapter à votre manière de travailler, le logiciel Lotus Notes 8 anticipe tous vos besoins. Vous gagnez du temps, évitez les erreurs et travaillez plus intelligemment. La réponse à toutes vos attentes dans une solution de collaboration à l'échelle internationale et plus encore !

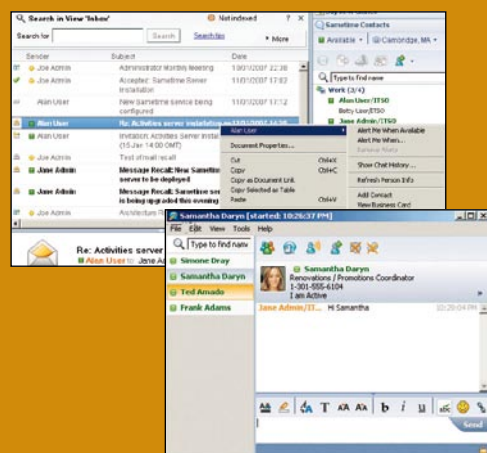

Il vous aide à communiquer facilement

Grâce au logiciel Lotus Notes 8, vous entrez instantanément en contact avec vos équipes. Vous partagez vos connaissances en temps réel grâce à la messagerie instantanée et à l'indicateur de présence intégré. Vous réduisez les échanges de courriers électroniques et les appels téléphoniques en collaborant rapidement et simplement avec vos collègues et d'autres participants au projet, à l'intérieur ou à l'extérieur de l'entreprise, à partir d'une interface utilisateur unique.

Il vous permet de travailler où et quand vous le voulez

Que vous soyez connecté au réseau ou que vous travailliez hors connexion, vous avez toujours accès à vos bases de données et outils collaboratifs. La technologie de « réplication » Lotus Notes vous aide à obtenir rapidement ce dont vous avez besoin lorsque vous êtes hors ligne, en répliquant les courriers électroniques et les applications avec des contrôles de données, logiques et de sécurité. Votre productivité reste toujours optimale, où que vous soyez. Vous pouvez même accéder à vos informations professionnelles vitales depuis des assistants numériques personnels, tels que des terminaux RIM BlackBerry, avec des logiciels tiers en option.





Il est intuitif

Le logiciel Lotus Notes 8 dispose d'une interface repensée et plus intuitive qui permet aux utilisateurs de travailler comme ils le souhaitent. Vous accédez aux courriers électroniques, aux documents et aux applications professionnelles depuis un seul emplacement, à l'aide d'un mot de passe unique. Vous trouvez rapidement les informations dont vous avez besoin en prévisualisant les messages, verticalement et horizontalement, en collectant et en affichant des courriers électroniques avec leur fil de conversation. Mettez en évidence les dates clés sur un calendrier mensuel afin de ne pas oublier les réunions et les rendez-vous importants. Trouvez des contacts plus rapidement à l'aide de vues au format carte de visite disposant de photos intégrées.

La solution idéale pour votre entreprise

Plus de 130 millions de personnes utilisent les logiciels IBM Lotus Notes et Domino, dans des d'entreprises de toutes tailles situées partout dans le monde. Le logiciel Lotus Notes 8 fonctionne sur les systèmes d'exploitation Microsoft Windows® et Linux®, avec un large choix de plates-formes client. Les logiciels Lotus Notes et Domino 8 fournissent un environnement hautement sécurisé vous permettant de vous concentrer sur votre activité sans vous soucier des questions techniques. En outre, les logiciels Lotus Notes et Domino 8 sont simples à utiliser et sont conçus pour s'adapter aux besoins fluctuants de votre entreprise.

Pour en savoir plus

Une nouvelle architecture, de nouvelles fonctionnalités et améliorations de fonctions éprouvées font du logiciel de collaboration IBM Lotus Notes 8 la solution idéale pour améliorer votre productivité, vous aider à travailler plus efficacement et à dégager davantage de bénéfices.

Pour en savoir plus sur les logiciels IBM Lotus Notes and Lotus Domino 8, contactez votre représentant IBM, un partenaire IBM ou visitez le site :

ibm.com/lotus/nd8

© Copyright IBM Corporation 2007

Lotus Software
IBM Software Group
One Rogers Street
Cambridge, MA 02142
Etats-Unis

Produit aux Etats-Unis
06-07
Tous droits réservés

IBM, le logo IBM, Domino, Lotus, Lotus Notes et Notes sont des marques d'International Business Machines Corporation aux Etats-Unis et/ou dans certains autres pays.

Microsoft et Windows sont des marques de Microsoft Corporation aux Etats-Unis et/ou dans certains autres pays.

Linux est une marque de Linus Torvalds aux Etats-Unis et/ou dans certains autres pays..

Les autres noms de sociétés, de produits ou de services peuvent appartenir à des tiers.

Les références aux produits ou services IBM présentes dans cette publication n'impliquent en aucun cas une intention d'IBM des les commercialiser dans l'ensemble des pays où IBM opère.

Les informations contenues dans la présente documentation sont fournies à des fins d'information uniquement. Même si tout a été mis en œuvre pour vérifier l'intégrité et l'exactitude des informations contenues dans la présente documentation, ces dernières sont fournies «en l'état», sans aucune garantie, explicite ou implicite. En outre, ces informations reposent sur des plans et stratégies actuels relatifs à des produits d'IBM, soumis à modification sans préavis de la part d'IBM. IBM ne peut être tenu pour responsable de tout dommage émanant de l'utilisation de, ou associée à la présente documentation ou toute autre documentation. Aucun élément présent dans cette documentation n'a pour objet, ni n'aura pour effet de créer une quelconque garantie ou représentation de la part d'IBM (ou de ses fournisseurs ou concédants de licence) ou de modifier les conditions du contrat de licence en vigueur régissant l'utilisation des logiciels IBM.

* Le traitement informatisé basé sur des activités nécessite un serveur d'activités en option.

