

IBM Worklight Foundation V6.2.0 **入門**

Worklight 開発環境のセットアップ



商標

- IBM、IBM ロゴ、ibm.com および Worklight は、世界の多くの国で登録された International Business Machines Corporation の商標です。他の製品名およびサービス名等は、それぞれ IBM または各社の商標である場合があります。現時点での IBM の商標リストについては、<http://www.ibm.com/legal/copytrade.shtml> をご覧ください。
- Linux は、Linus Torvalds の米国およびその他の国における登録商標です。
- Microsoft、Windows、Windows NT および Windows ロゴは、Microsoft Corporation の米国およびその他の国における商標です。
- Java およびすべての Java 関連の商標およびロゴは Oracle やその関連会社の米国およびその他の国における商標または登録商標です。
- この資料は、事前に IBM の書面による許可を得ずにその一部または全部を複製することは禁じられています。

IBM® について

- <http://www.ibm.com/ibm/us/en/> を参照してください。

アジェンダ

- 要件
- Eclipse のインストール
- Worklight Studio のインストール
 - 概要
 - インストール
- 付録: Eclipse 概説

開発環境: オペレーティング・システムの選択

- IBM Worklight® Developer Edition の Worklight Studio は、以下のオペレーティング・システムでサポートされています。
 - Windows™
 - Mac OS
 - Linux
- Worklight アプリケーションは、上記のどのオペレーティング・システム上の iOS 環境でも開発することができます。ただし、Apple 社による制限のため、iOS プロジェクトは Mac OS でのみコンパイルできます。
- 詳しくは、[「IBM Worklight Foundation ユーザー文書」](#) を参照してください。

アジェンダ

- 要件
- Eclipse のインストール
- Worklight Studio のインストール
 - 概要
 - インストール
- 付録: Eclipse 概説

Eclipse: 概説

- 多目的統合開発環境 (IDE)
- オープン・ソース
- 開発効率:
 - エディター
 - デバッガー
 - ソース制御
- Worklight Studio は、優れたマルチチャネル・アプリケーションの効率的な開発を支援する、Eclipse 用のプラグインです。

Eclipse: ダウンロード

- Eclipse は <http://www.eclipse.org/> からダウンロードできます
- サポートされる Eclipse のバージョンは以下のとおりです。
 - Eclipse Juno v4.2.2 (SR2)
 - Eclipse Kepler v4.3.1 (SR1)
 - Eclipse Classic v4.2.2
 - Eclipse Classic v4.3.1

Eclipse のダウンロード

- Java™ Platform, Enterprise Edition (Java EE) 開発者向けの Eclipse IDE を選択後、パッケージをダウンロードします。



The screenshot shows the Eclipse download page with a navigation menu at the top: Home, Downloads, Users, Members, Committers, Resources, Projects, About Us. The main content area is titled "Eclipse downloads - mirror selection". It includes a sidebar with "Downloads Home >>" and links for "Bit Torrents", "Source code", and "More Packages". The main text states: "All downloads are provided under the terms and conditions of the Eclipse Foundation Software User Agreement unless otherwise specified." Below this, it says "Download eclipse-jee-juno-SR2-win32-x86_64.zip from:" followed by a green download icon and the text "[United States] IBM RTP (http)". Checksums for MD5 and SHA1 are also listed. At the bottom, it says "...or pick a mirror site below."

アジェンダ

- 要件
- Eclipse のインストール
- Worklight Studio のインストール
 - 概要
 - インストール
- 付録: Eclipse 概説

Worklight Studio: 概説

- Worklight Studio は、組み込み版の Worklight Server を含む Eclipse プラグインです。
- Worklight Studio を使用して以下を行うことができます。
 - アプリケーションの作成および変更
 - 組み込み版 Worklight Server へのアプリケーションのデプロイ
 - Worklight Console を使用したアプリケーションのプレビューおよび管理
 - Worklight アダプターで使用可能なカスタム・サーバー・サイド Java コードの作成
 - Worklight アダプターの作成および変更
 - 組み込み版 Worklight Server への Worklight アダプターのデプロイ
 - Worklight アダプター・プロシージャのテスト

Worklight Studio のダウンロード

- Worklight Studio は、Eclipse マーケットプレイス (「ヘルプ」 > 「**Eclipse マーケットプレイス (Eclipse Marketplace)**」) で「worklight」を検索することによってインストールできます。
- または、Eclipse で Worklight Studio の Eclipse 更新サイトを追加し、Worklight Studio を Web から直接インストールすることもできます。
- Worklight Studio のダウンロード方法とインストール方法について詳しくは、<http://www.ibm.com/developerworks/mobile/worklight.html> を参照してください。
- IBM Worklight Consumer Edition および IBM Worklight Enterprise Edition のダウンロードおよびインストールについて詳しくは、[「IBM Worklight Foundation ユーザー文書」](#)を参照してください。

アジェンダ

- 要件
- Eclipse のインストール
- Worklight Studio のインストール
 - 概要
 - インストール
- 付録: Eclipse 概説

Eclipse 用語: ワークベンチ

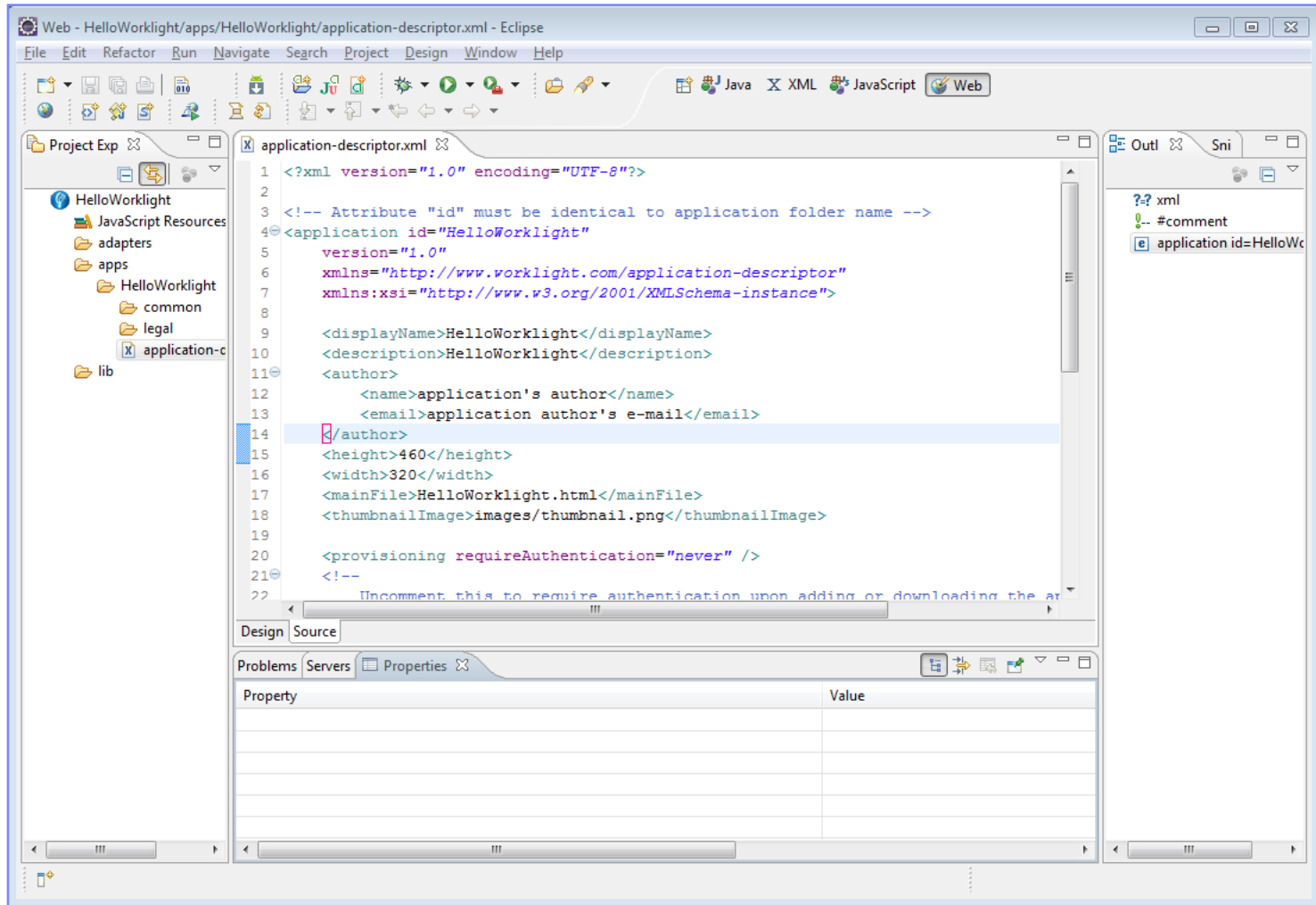

Eclipse 用語: ワークスペース

Eclipse ワークスペース:
ワークスペースという用語は、ユーザーのすべての作業が実行される環境を表現するために使用されます。ワークベンチには、メニュー・バー、ツールバー、1つ以上のパースペクティブが含まれます。

Property	Value

Eclipse 用語: メニュー・バーおよびツールバー

メニュー・バーおよびツールバー:
標準的なグラフィカル・ユーザー・インターフェース (GUI) アプリケーションに準拠しています。
ファイルの保存や編集といった標準的な操作を実行するためのコマンドが提供されています。

Eclipse 用語: パースペクティブ

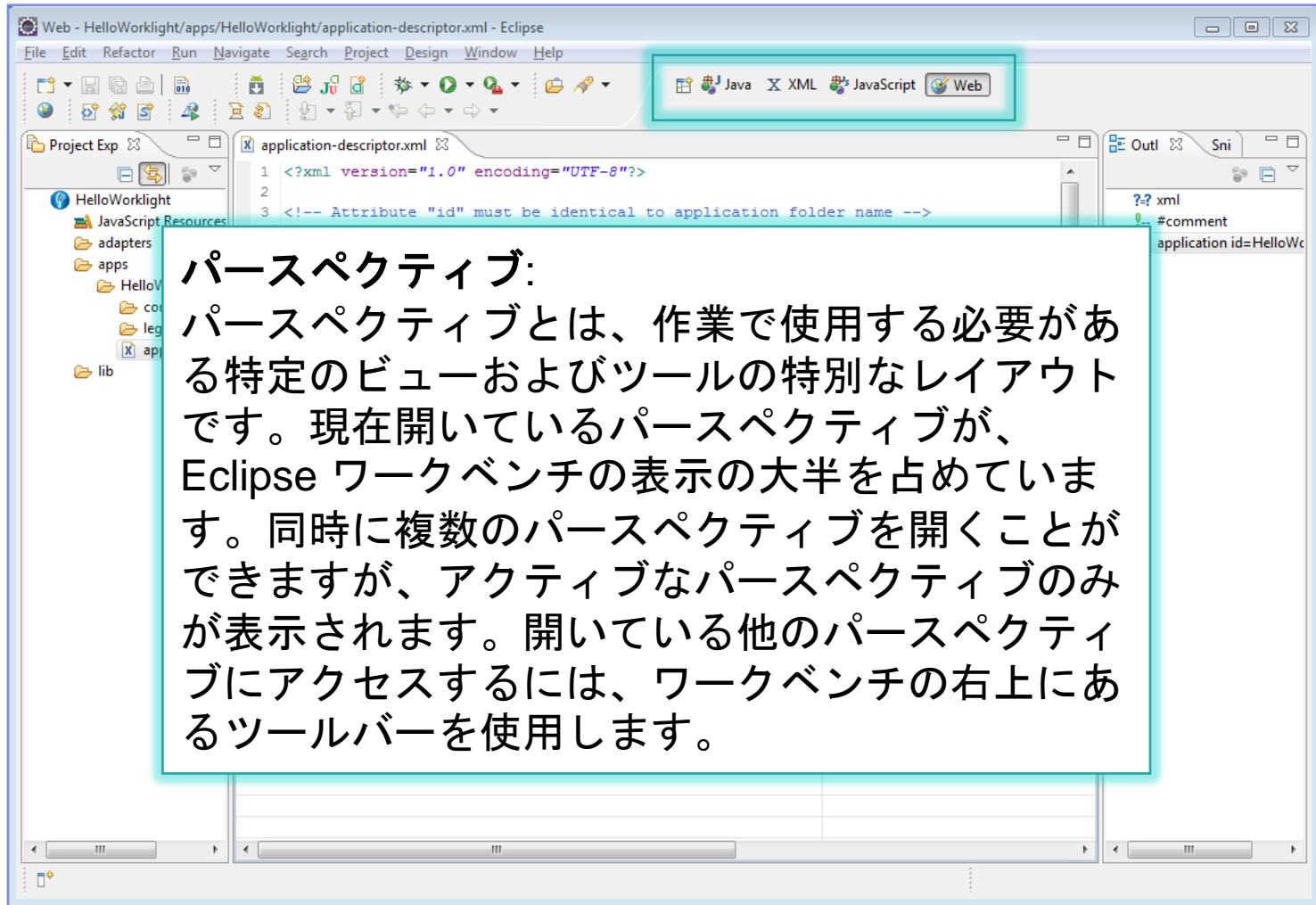

パースペクティブ:
パースペクティブとは、作業で使用する必要がある特定のビューおよびツールの特別なレイアウトです。現在開いているパースペクティブが、Eclipse ワークベンチの表示の大半を占めています。同時に複数のパースペクティブを開くことができますが、アクティブなパースペクティブのみが表示されます。開いている他のパースペクティブにアクセスするには、ワークベンチの右上にあるツールバーを使用します。

Eclipse 用語: ビュー (1/2)

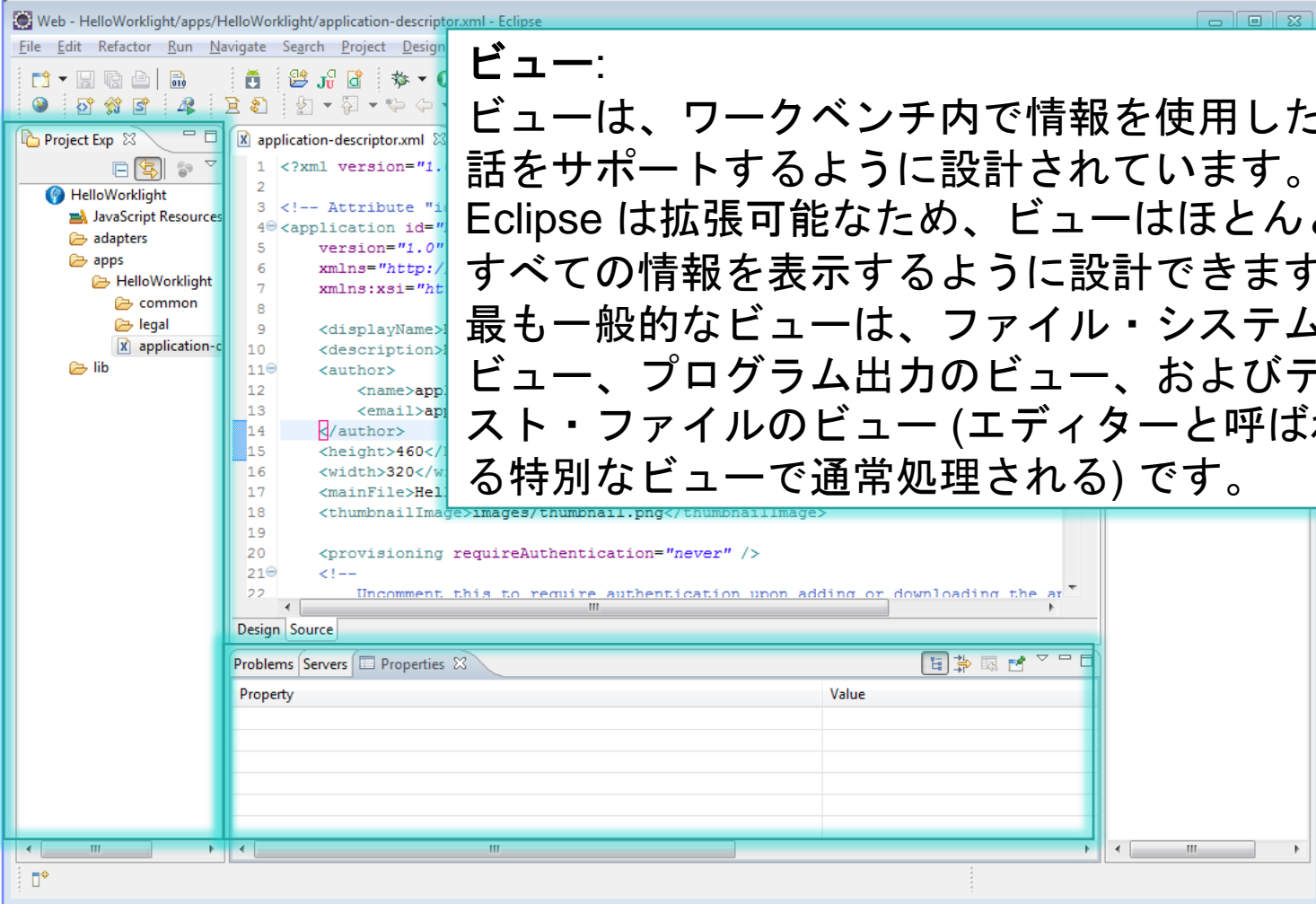

The screenshot shows the Eclipse IDE interface. On the left is the Project Explorer showing a project named 'HelloWorklight' with sub-projects like 'adapters', 'apps', 'common', 'legal', and 'application-c'. The main editor displays an XML file named 'application-descriptor.xml' with the following content:

```
<?xml version="1.0"
<!-- Attribute "id"
<application id="
version="1.0"
xmlns="http://
xmlns:xsi="ht
<displayName>
<description>
<author>
  <name>app
  <email>app
</author>
<height>460</
<width>320</w
<mainFile>Hel
<thumbnailImage>images/thumbnail.png</thumbnailImage>
<provisioning requireAuthentication="never" />
<!--
Uncomment this to require authentication upon adding or downloading the a
```

Below the editor is the Properties view, which is currently empty with columns for 'Property' and 'Value'.

ビュー:
ビューは、ワークベンチ内で情報を使用した対話をサポートするように設計されています。Eclipse は拡張可能なため、ビューはほとんどすべての情報を表示するように設計できます。最も一般的なビューは、ファイル・システムのビュー、プログラム出力のビュー、およびテキスト・ファイルのビュー (エディターと呼ばれる特別なビューで通常処理される) です。

Eclipse 用語: ビュー (2/2)

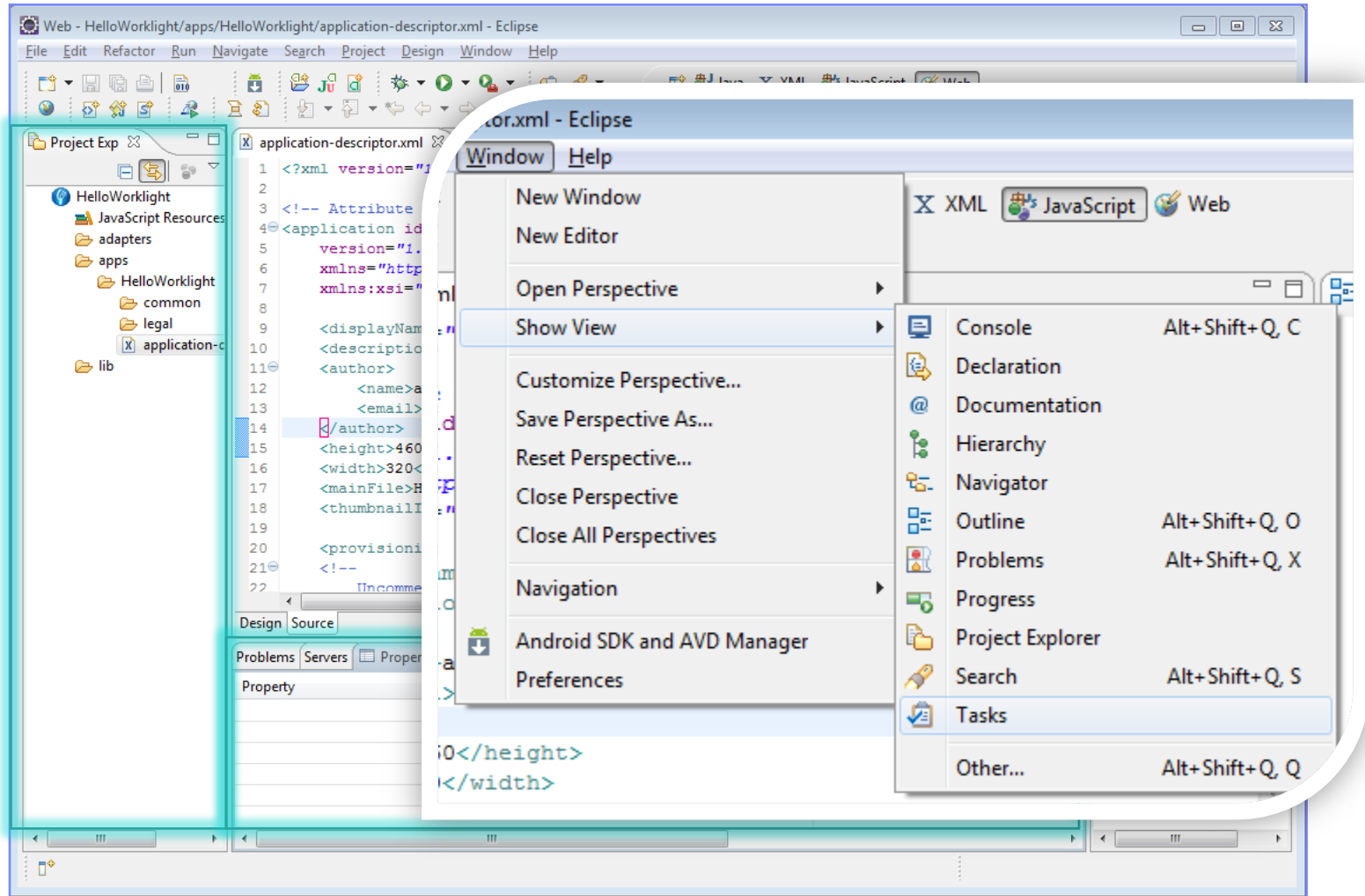

Eclipse 用語: エディター

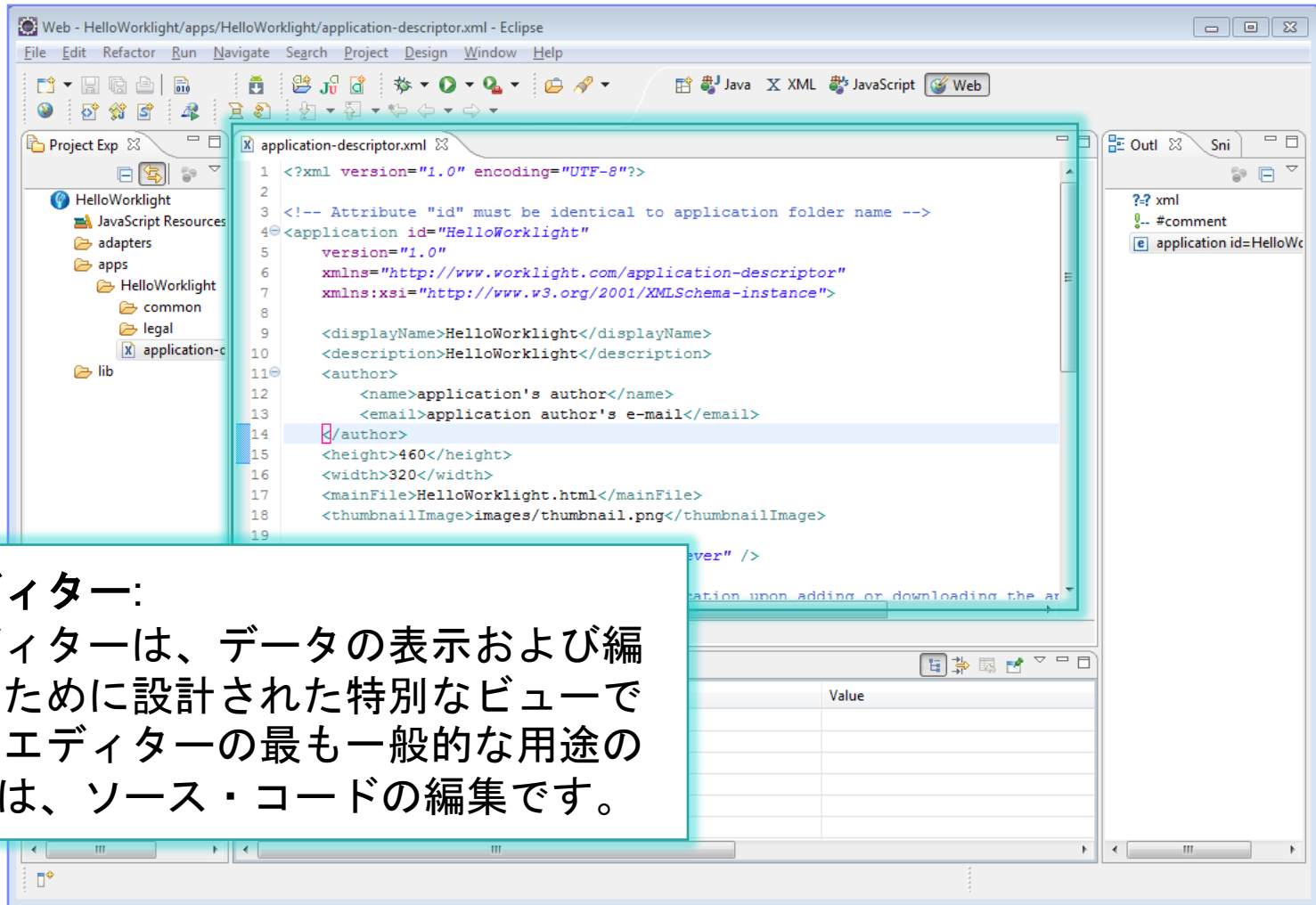

エディター:
エディターは、データの表示および編集のために設計された特別なビューです。エディターの最も一般的な用途の1つは、ソース・コードの編集です。

Eclipse

- Windows プラットフォームで作業している場合、プロジェクトの作成と Eclipse のインストール済み環境での作業を開始する前に、「ウィンドウ」>「設定」>「一般」>「ワークスペース」に移動し、テキスト・ファイル・エンコードを「UTF-8」に変更してください。

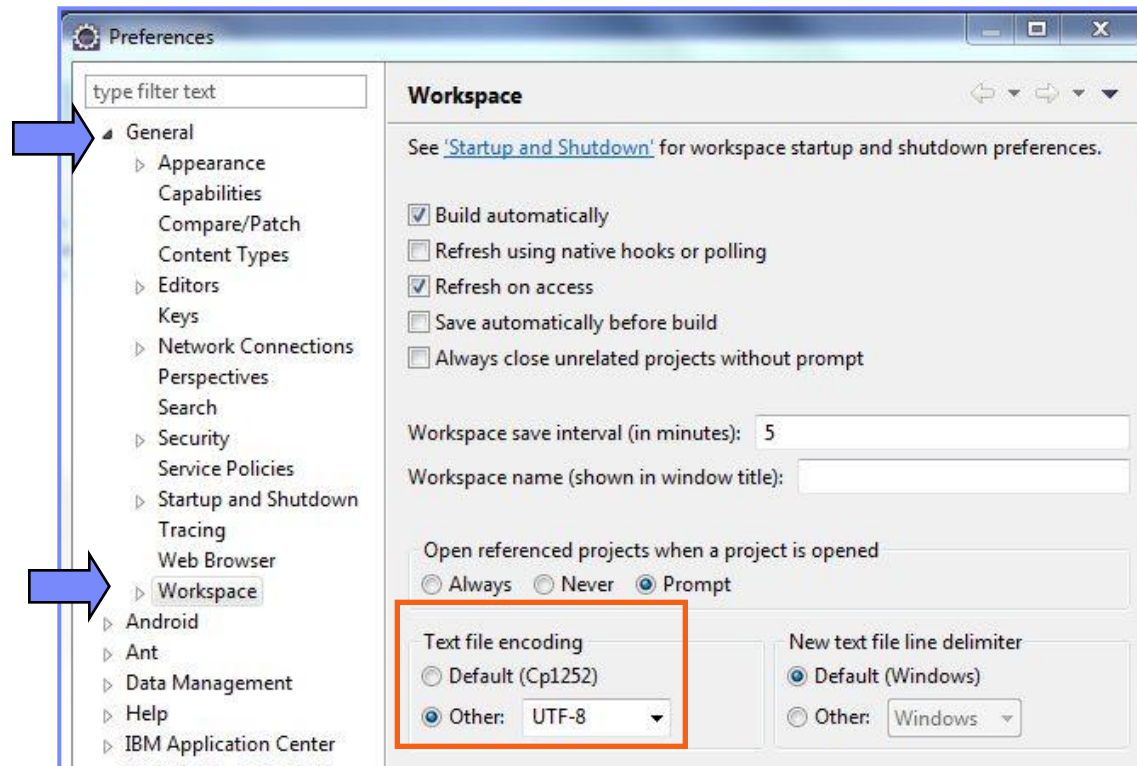

便利なキーボード・ショートカット

- CTRL + F: 検索
 - CTRL + K: 次を検索
 - CTRL + J: 次をインクリメンタル検索
 - CTRL + L: 指定行へジャンプ
 - CTRL + SHIFT + R: リソースを開く
 - CTRL + Q: 最後の編集位置
 - ALT + ← (左): 戻る
 - ALT + → (右): 進む
- 注: CTRL キーは Linux および Windows の場合に使用されます。Mac の場合は CMD キーを使用してください。

特記事項

- これらの資料は、以下のご使用条件に同意いただける場合に限りご使用いただけます。
- 本書は米国 IBM が提供する製品およびサービスについて作成したものです。
- 本書に記載の製品、サービス、または機能が日本においては提供されていない場合があります。日本で利用可能な製品、サービス、および機能については、日本 IBM の営業担当員にお尋ねください。本書で IBM 製品、プログラム、またはサービスに言及していても、その IBM 製品、プログラム、または サービスのみが使用可能であることを意味するものではありません。これらに代えて、IBM の知的所有権を侵害することのない、機能的に同等の製品、プログラム、またはサービスを使用することができます。ただし、IBM 以外の製品とプログラムの操作またはサービスの評価および検証は、お客様の責任で行っていただきます。
- IBM は、本書に記載されている内容に関して特許権（特許出願中のものを含む）を保有している場合があります。本書の提供は、お客様にこれらの特許権について実施権を許諾することを意味するものではありません。実施権についてのお問い合わせは、書面にて下記宛先にお送りください。
 - 〒103-8510
東京都中央区日本橋箱崎町19番21号
日本アイ・ビー・エム株式会社
法務・知的財産
知的財産権ライセンス渉外
- 以下の保証は、国または地域の法律に沿わない場合は、適用されません。IBM およびその直接または間接の子会社は、本書を特定物として現存するままの状態を提供し、商品性の保証、特定目的適合性の保証および法律上の瑕疵担保責任を含むすべての明示もしくは黙示の保証責任を負わないものとします。国または地域によっては、法律の強行規定により、保証責任の制限が禁じられる場合、強行規定の制限を受けるものとします。
- この情報には、技術的に不適切な記述や誤植を含む場合があります。本書は定期的に見直され、必要な変更は本書の次版に組み込まれます。IBM は予告なしに、随時、この文書に記載されている製品またはプログラムに対して、改良または変更を行うことがあります。
- 本書において IBM 以外の Web サイトに言及している場合がありますが、便宜のため記載しただけであり、決してそれらの Web サイトを推奨するものではありません。それらの Web サイトにある資料は、この IBM 製品の資料の一部ではありません。それらの Web サイトは、お客様の責任でご使用ください。
- IBM は、お客様が提供するいかなる情報も、お客様に対してなんら義務も負うことのない、自ら適切と信ずる方法で、使用もしくは配布することができるものとします。
- 本プログラムのライセンス保持者で、(i) 独自に作成したプログラムとその他のプログラム（本プログラムを含む）との間で情報交換、および (ii) 交換された情報の相互利用を可能にすることを目的として、本プログラムに関する情報を必要とする方は、下記に連絡してください。
 - IBM Corporation
Dept F6, Bldg 1
294 Route 100
Somers NY 10589-3216
USA

- 本プログラムに関する上記の情報は、適切な使用条件の下で使用することができますが、有償の場合もあります。
- 本書で説明されているライセンス・プログラムまたはその他のライセンス資料は、IBM 所定のプログラム契約の契約条項、IBM プログラムのご使用条件、またはそれと同等の条項に基づいて、IBM より提供されます。
- IBM 以外の製品に関する情報は、その製品の供給者、出版物、もしくはその他の公に利用可能なソースから入手したものです。IBM は、それらの製品のテストは行っておりません。したがって、他社製品に関する実行性、互換性、またはその他の要求については確認できません。IBM 以外の製品の性能に関する質問は、それらの製品の供給者にお問い合わせください。
- 著作権使用許諾:**
 - 本書には、様々なオペレーティング・プラットフォームでのプログラミング手法を例示するサンプル・アプリケーション・プログラムがソース言語で掲載されています。お客様は、サンプル・プログラムが書かれているオペレーティング・プラットフォームのアプリケーション・プログラミング・インターフェースに準拠したアプリケーション・プログラムの開発、使用、販売、配布を目的として、いかなる形式においても、IBM に対価を支払うことなくこれを複製し、改変し、配布することができます。このサンプル・プログラムは、あらゆる条件下における完全なテストを経ていません。従って IBM は、これらのサンプル・プログラムについて信頼性、利便性もしくは機能性があることをほのめかしたり、保証することはできません。
 - それぞれの複製物、サンプル・プログラムのいかなる部分、またはすべての派生的創作物にも、次のように、著作権表示を入れていただく必要があります。
 - © (お客様の会社名) (西暦年) このコードの一部は、IBM Corp. のサンプル・プログラムから取られています。© Copyright IBM Corp. _年を入れる_ All rights reserved.

プライバシー・ポリシーの考慮事項

- サービス・ソリューションとしてのソフトウェアも含めた IBM ソフトウェア製品（「ソフトウェア・オファリング」）では、製品の使用に関する情報の収集、エンド・ユーザーの使用感の向上、エンド・ユーザーとの対話またはその他の目的のために、Cookie ははじめさまざまなテクノロジーを使用することがあります。多くの場合、ソフトウェア・オファリングにより個人情報が収集されることはありません。IBM の「ソフトウェア・オファリング」の一部には、個人情報を収集できる機能を持つものがあります。ご使用の「ソフトウェア・オファリング」が、これらの Cookie およびそれに類するテクノロジーを通じてお客様による個人情報の収集を可能にする場合、以下の具体的事項を確認ください。
- このソフトウェア・オファリングは、展開される構成に応じて、（アプリケーション・サーバーが生成する）セッション情報を収集するセッションごとの Cookie を使用する場合があります。これらの Cookie は個人情報を含まず、セッション管理のために要求されるものです。加えて、匿名ユーザーの認識および管理のために持続的な Cookie が無作為に生成される場合があります。これらの Cookie も個人情報を含まず、要求されるものです。
- この「ソフトウェア・オファリング」が Cookie およびさまざまなテクノロジーを使用してエンド・ユーザーから個人を特定できる情報を収集する機能を提供する場合、お客様は、このような情報を収集するにあたって適用される法律、ガイドライン等を遵守する必要があります。これには、エンドユーザーへの通知や同意の要求も含まれますがそれには限られません。このような目的での Cookie を含む様々なテクノロジーの使用の詳細については、IBM の『IBM オンラインでのプライバシー・ステートメント』(<http://www.ibm.com/privacy/details/jp/ja/>) の「クッキー、ウェブ・ビーコン、その他のテクノロジー」および『IBM Software Products and Software-as-a-Service Privacy Statement』(<http://www.ibm.com/software/info/product-privacy/>) を参照してください。

サポートおよびコメント

- IBM Worklight の一連の文書、トレーニング資料、および質問をポストできるオンライン・フォーラムはすべて、次の IBM Web サイトからご覧になれます。
 - <http://www.ibm.com/mobile-docs>
- サポート
 - ソフトウェア・サブスクリプション & サポート (ソフトウェア・メンテナンスと呼ばれる場合もあります) は、パスポート・アドバンテージおよびパスポート・アドバンテージ・エクスプレスから購入されたライセンスに含まれています。International Passport Advantage Agreement および IBM International Passport Advantage Express Agreement の追加情報については、次のパスポート・アドバンテージ Web サイトを参照してください。
 - <http://www.ibm.com/software/passportadvantage>
 - ソフトウェア・サブスクリプション & サポートが有効になっている場合、IBM は、インストールおよび使用法 (ハウツー) に関する短期間の FAQ に対するサポートや、コード関連の質問に対するサポートを提供します。詳しくは、次の IBM ソフトウェア・サポート・ハンドブックを参照してください。
 - <http://www.ibm.com/support/handbook>
- ご意見
 - 本資料に関するご意見をお寄せください。本資料の具体的な誤りや欠落、正確性、編成、題材、または完成度に関するご意見をお寄せください。お寄せいただくご意見は、本マニュアルまたは製品の情報、およびその情報の提示方法に関するもののみとしてください。
 - 製品の技術的な質問および情報、および価格については、担当の IBM 営業所、IBM ビジネス・パートナー、または認定リマーケットアーにお問い合わせください。
 - IBM は、お客様が提供するいかなる情報も、お客様に対してなんら義務も負うことのない、自ら適切と信ずる方法で、使用もしくは配布することができるものとします。IBM またはいかなる組織も、お客様から提示された問題についてご連絡を差し上げる場合にのみ、お客様が提供する個人情報を使用するものとします。
 - どうぞよろしくお願いいたします。
 - 次の IBM Worklight Developer Edition サポート・コミュニティにご意見をお寄せください。
 - <https://www.ibm.com/developerworks/mobile/worklight/connect.html>
 - IBM からの回答を希望される場合は、以下の情報をご連絡ください。
 - 氏名
 - 住所
 - 企業または組織
 - 電話番号
 - E メール・アドレス

ありがとうございました

